Министерство образования и науки Самарской области

РЦМО Региональный центр мониторинга в образовании

Результаты по итогам Всероссийских проверочных работ 2019 года, проведенных в 6 классах, в образовательных организациях, расположенных на территории Самарской области

Самара 2019

Всероссийские проверочные работы (далее – ВПР) – это итоговые контрольные работы, которые проводятся по отдельным учебным предметам и позволяют оценить уровень достижения учащимися не только предметных, но и метапредметных результатов, в том числе овладения межпредметными понятиями и способность использования универсальных учебных действий (далее – УУД) в учебной, познавательной и социальной практике.

Проведенные работы позволили оценить уровень достижения обучающимися не только предметных, но и метапредметных результатов, в том числе овладения межпредметными понятиями и способностью использования универсальных учебных действий (далее – УУД) в учебной, познавательной и социальной практике.

ВПР для учащихся 6-х классов в 2018-2019 учебном году были проведены в штатном режиме по шести предметам: русский язык, математика, биология, история, обществознание, география.

Даты проведения мероприятий

География	09.04.2019 г.
История	11.04.2019 г.
Биология	16.04.2019 г.
Обществознание	18.04.2019 г.
Русский язык	23.04.2019 г.
Математика	25.04.2019 г.

Участники ВПР

В написании ВПР в апреле 2019 года приняли участие 30 357 школьников из 671 образовательной организации Самарской области, реализующих основную общеобразовательную программу основного общего образования. Весной 2018 года в апробации этих работ участвовали 27 927 шестиклассников из 668 образовательных организаций региона.

Диаграмма 1

Количество обучающихся 6-х классов Самарской области, принимавших участие в ВПР в 2019 году

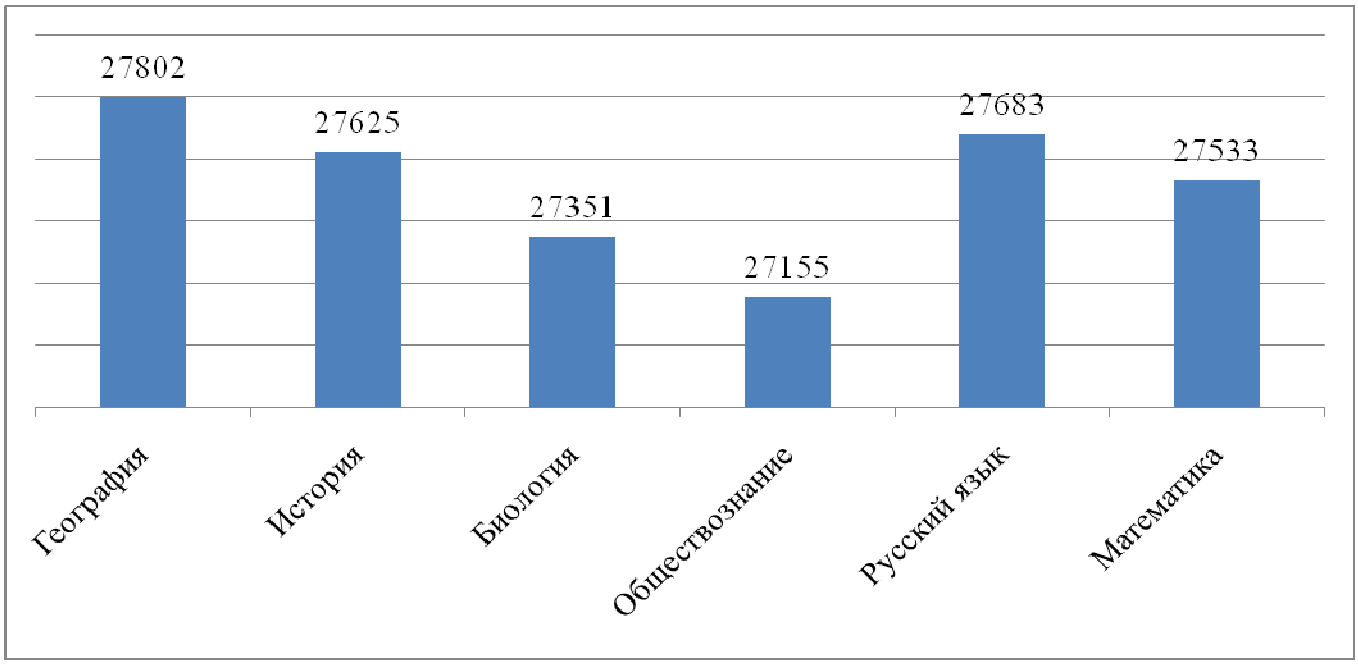

Диаграмма 2

Распределение участников ВПР по кластерам город/село

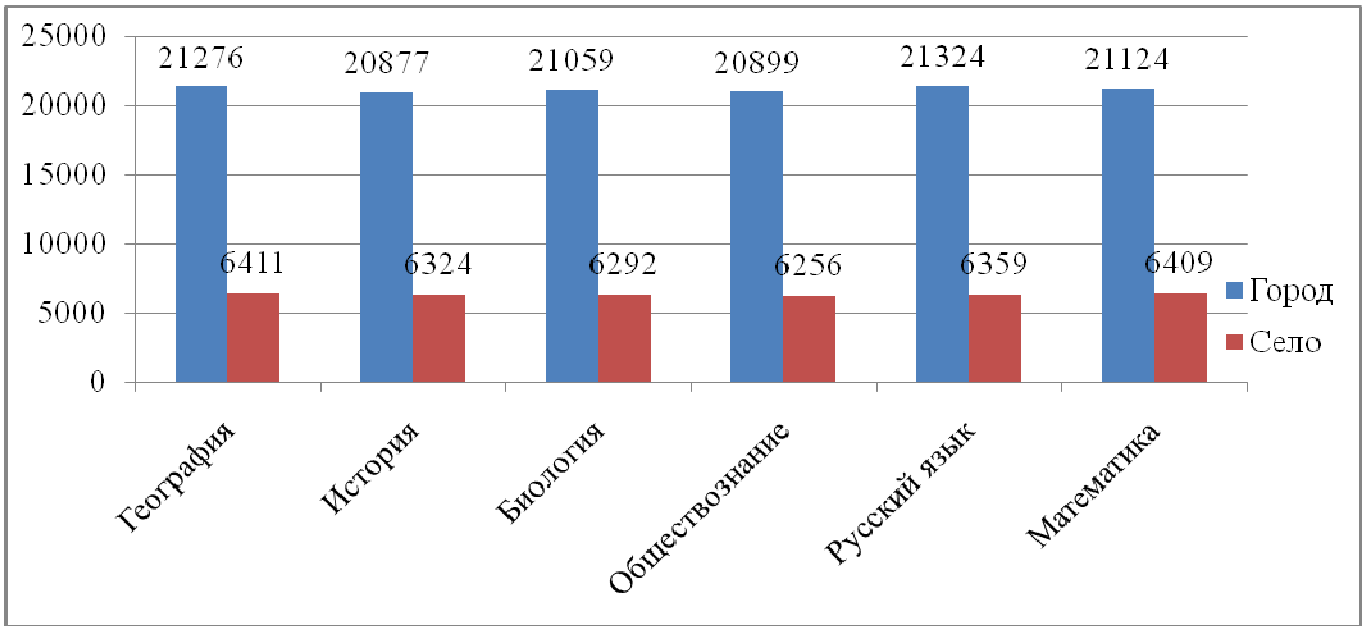

Основные результаты выполнения ВПР

Результаты выполнения проверочной работы по географии

Структура проверочной работы

Вариант проверочной работы состоял из 10 заданий, которые различаются по содержанию и характеру решаемых обучающимися задач.

Задания 1-9 проверяют умение обучающихся работать с различными источниками географической информации (картами, фотографиями, графиками и иными условно-графическими объектами, текстом), задание 10 контролирует знание географии родного края.

Задания 1-3.2, 4.1, 4.2, 5.1, 5.2,6.1, 7, 8.1, 8.2, 10.1 требуют краткого ответа в виде одного или нескольких слов, последовательности цифр, числа.

Задания 3.3, 4.3, 6.2, 9, 10.2 предполагают развернутый ответ.

Система оценивания выполнения работы

Полностью правильно выполненная работа оценивалась 37 баллами.

Результаты выполнения проверочной работы показали, что с предложенными заданиями справились 97% учеников (выше, чем в среднем по России, на 0,9%), при этом 56,4% продемонстрировали хорошие и отличные результаты.

Диаграмма 3

Распределение групп баллов по географии (%)

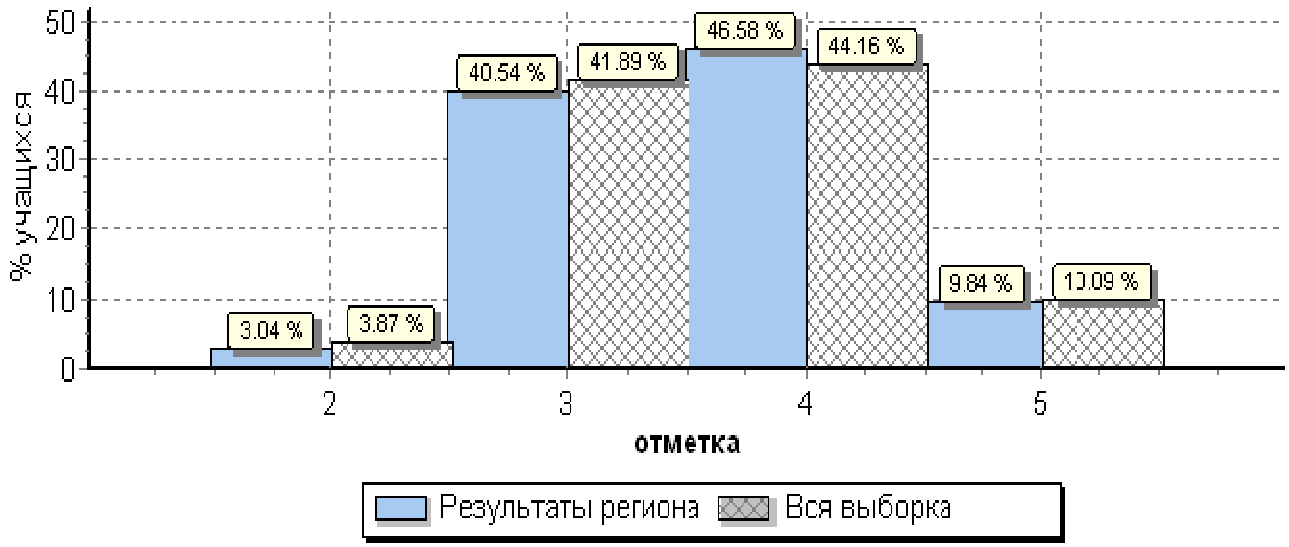

Диаграмма 4

Распределение групп баллов по географии по кластерам город/село (%)

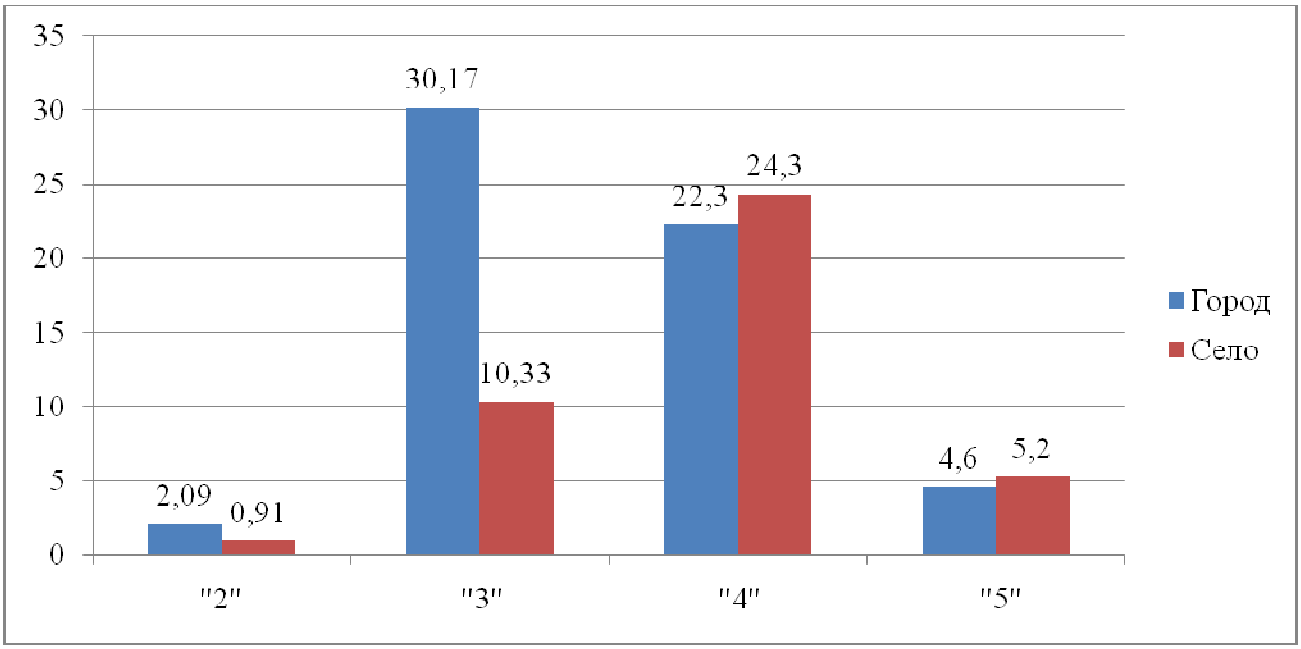

Таблица 1

Распределение групп баллов по Самарской области

Статистика по отметкам					
ВПР 2019 / 6 класс География					
Группы участников	Количество участников	Распределение групп баллов в кол.ед.			
		2	3	4	5
Самарская область	30 357	844	11272	12952	2734
	Факт. кол-во участников	Распределение групп баллов в %			
	27 992	2	3	4	5
		3,04	40,54	46,58	9,84

Таблица 2

Распределение групп баллов по административно-территориальным единицам Самарской области (%)

Статистика по отметкам					
ВПР 2019 / 6 класс География					
Группы участников	Количество участников	Распределение групп баллов в %			
		2	3	4	5
По РФ	1 220 378	3.9	41.9	44.2	10.1
Алексеевский муниципальный район	65	0	55.4	40	4.6
Безенчукский муниципальный район	295	3.7	51.2	36.6	8.5
Богатовский муниципальный район	129	5.4	46.5	42.6	5.4
Большеглушицкий муниципальный район	141	1.4	46.1	46.8	5.7
Большечерниговский муниципальный район	139	2.2	33.8	44.6	19.4
Камышлинский муниципальный район	82	17.1	53.7	24.4	4.9
Борский муниципальный район	170	3.5	53.5	38.8	4.1
Волжский муниципальный район	1088	4.9	48.8	41.5	4.8
Елховский муниципальный район	68	2.9	69.1	26.5	1.5
Исаклинский муниципальный район	110	5.5	30	53.6	10.9
Красноармейский муниципальный район	160	5.6	45.6	41.2	7.5
Красноярский муниципальный район	573	3	42.1	45.4	9.6
Нефтегорский муниципальный район	269	4.5	48	39.4	8.2
Пестравский муниципальный район	129	2.3	35.7	58.9	3.1
Кинельский муниципальный район	245	4.1	45.7	37.1	13.1
Кинель-Черкасский муниципальный район	418	6.5	54.3	35.9	3.3
Клявлинский муниципальный район	113	0.88	36.3	47.8	15
Кошкинский муниципальный район	175	4	50.9	41.7	3.4
Похвистневский муниципальный район	224	2.7	52.2	37.5	7.6
Приволжский муниципальный район	202	5.9	59.9	29.2	5

Сергиевский муниципальный район	**395**	**2.8**	**32.9**	**50.9**	**13.4**
Ставропольский муниципальный район	**560**	**4.8**	**36.8**	**46.1**	**12.3**
Сызранский муниципальный район	**194**	**1.5**	**42.3**	**44.3**	**11.9**
Хворостянский муниципальный район	**132**	**3**	**34.1**	**55.3**	**7.6**
Шигонский муниципальный район	**166**	**6**	**36.1**	**38.6**	**19.3**
Челно-Вершинский муниципальный район	**117**	**0**	**31.6**	**53.8**	**14.5**
Шенталинский муниципальный район	**98**	**0**	**28.6**	**54.1**	**17.3**
Сызрань	**1588**	**2.8**	**37.7**	**50.9**	**8.6**
Тольятти	**6404**	**1.9**	**39.5**	**50.2**	**8.4**
Похвистнево	**230**	**0.87**	**43.5**	**44.8**	**10.9**
Чапаевск	**653**	**6.3**	**43**	**45.3**	**5.4**
Самара	**10062**	**3.2**	**38.3**	**46.3**	**12.2**
Жигулевск	**471**	**1.7**	**48.8**	**45.4**	**4**
Кинель	**580**	**2.1**	**40.3**	**45.5**	**12.1**
Новокуйбышевск	**913**	**2.3**	**44.9**	**45.1**	**7.7**
Октябрьск	**205**	**2.4**	**38.5**	**46.8**	**12.2**
Отрадный	**411**	**2.2**	**31.6**	**54**	**12.2**
Самарская область (региональное подчинение)	**18**	**0**	**55.6**	**44.4**	**0**

Средний тестовый балл по региону составил 21,73 (В 2018 г. средний тестовый балл по региону составил 21,5., следовательно на 0,23 балла в 2019 г. был улучшен показатель). В 3-х административно-территориальных единицах региона (Алексеевский муниципальный район, Челно-Вершинский муниципальный район, Шенталинский муниципальный район) все шестиклассники справились со всеми заданиями проверочной работы по географии.

Диаграмма 5

Соответствие отметок за выполненную работу и отметок по журналу (%)

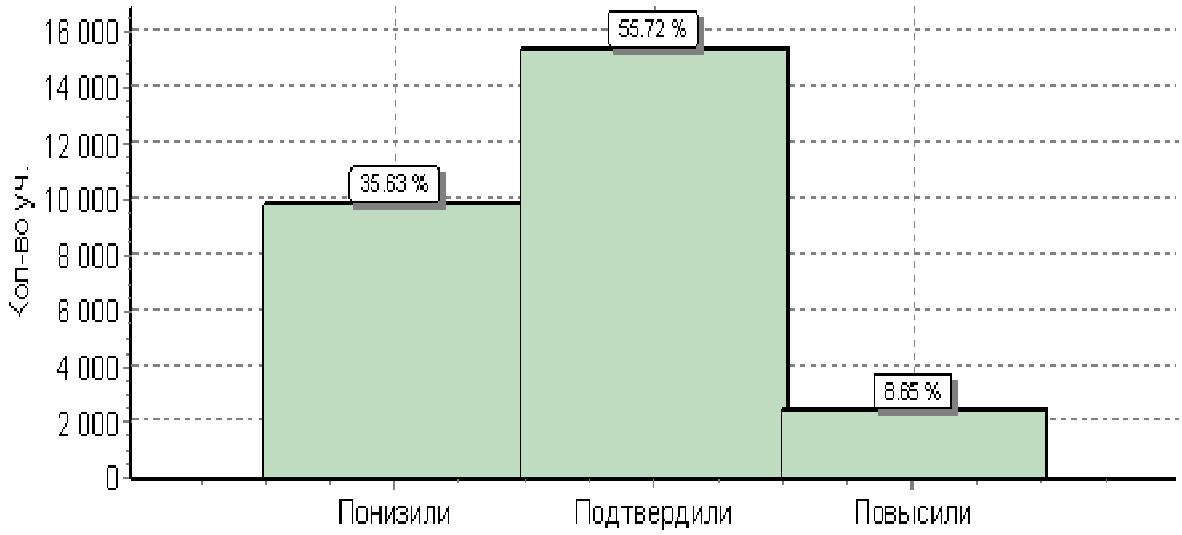

	Кол-во уч.	%
Понизили (Отм.< Отм.по журналу)	*9834*	*36*
Подтвердили(Отм.=Отм.по журналу)	*15381*	*56*
Повысили (Отм.> Отм.по журналу)	*2389*	*9*
Всего*:	**27604**	**100**

Диаграмма 6

Средний процент выполнения заданий группами учащихся

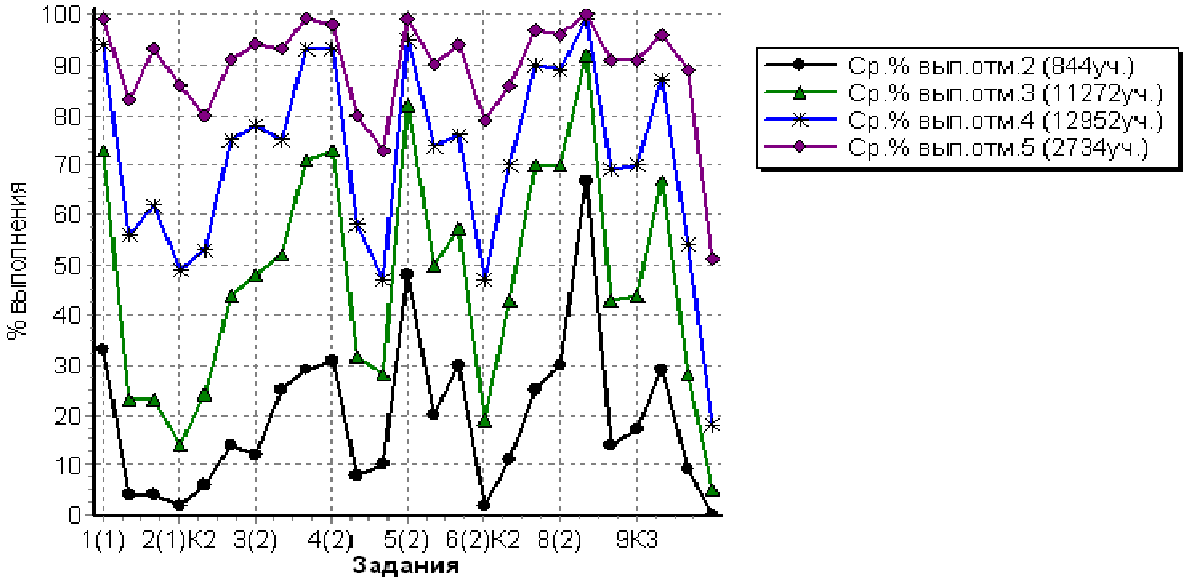

Таблица 3

Распределение обучающихся 6-х классов Самарской области, принимавших участие в ВПР, получивших оценку «5», по территориальным управлениям МОиН Самарской области (%)

Территориальное управление	Количество учащихся, принимавших участие в ВПР	Количество учащихся, получивших отметку «5»	Доля учеников, получивших отметку «5», от общего количества учащихся территориального управления МОиН СО (%)	Доля учеников, получивших отметку «5», от общего количества учащихся региона (%)
Самарская область	***27992***	***2743***	**-**	***9,84***
Западное ТУ	2153	217	10,07	0,77
Кинельское ТУ	825	102	12,36	0,36
Отрадненское ТУ	958	71	7,41	0,25
Поволжское ТУ	2001	122	6,09	0,43
Самарское ТУ	10062	1228	12,2	4,38
Северное ТУ	610	87	14,26	0,31
Северо-Восточное ТУ	759	75	9,88	0,26
Северо-Западное ТУ	816	62	7,59	0,22
Тольяттинское ТУ	6404	538	8,4	1,92
Центральное ТУ	1071	88	8,2	0,31
Юго-Восточное ТУ	504	32	6,34	0,11
Юго-Западное ТУ	1571	96	6,11	0,34
Южное ТУ	280	35	12,5	0,12

Диаграмма 7

Распределение обучающихся 6-х классов Самарской области, принимавших участие в ВПР, получивших оценку «5», по территориальным управлениям МОиН Самарской области (%)

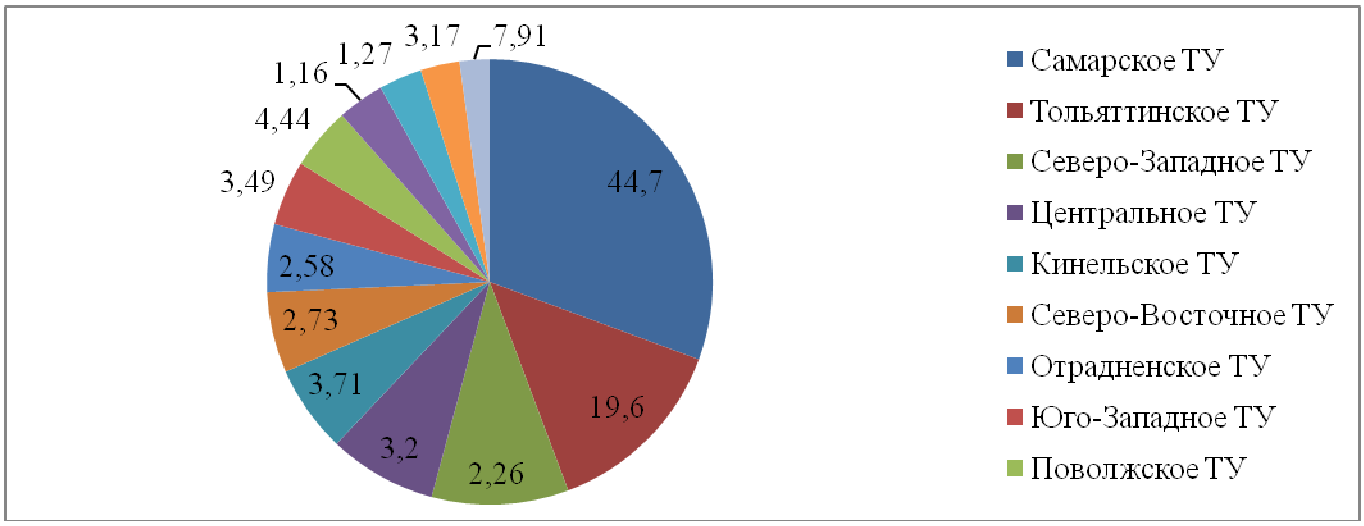

Диаграмма 8

Распределение обучающихся 6-х классов Самарской области, принимавших участие в ВПР, получивших оценку «2», по территориальным управлениям МОиН Самарской области (%)

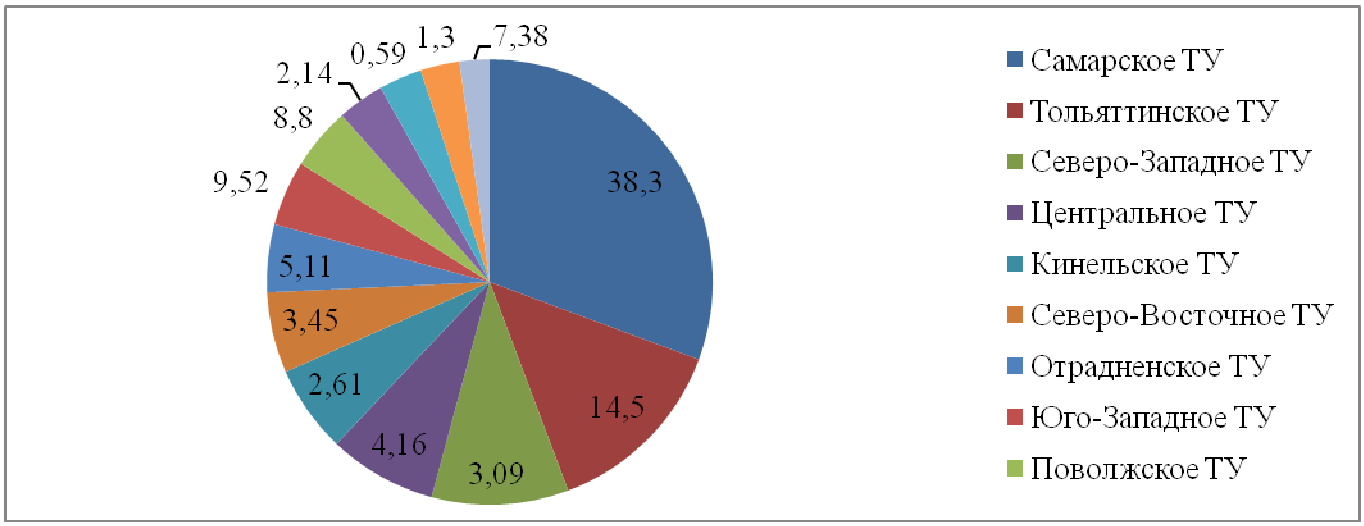

Таблица 4

Распределение обучающихся 6-х классов Самарской области, принимавших участие в ВПР, получивших оценку «2», по территориальным управлениям МОиН Самарской области (%)

Территориальное управление	Количество учащихся, принимавших участие в ВПР	Количество учащихся, получивших отметку «2»	Доля учеников, получивших отметку «2», от общего количества учащихся территориального управления МОиН СО (%)	Доля учеников, получивших отметку «2», от общего количества учащихся региона (%)
Самарская область	***27992***	***844***	**-**	***3,04***
Западное ТУ	2153	62	2,87	0,22
Кинельское ТУ	825	22	2,66	0,07
Отрадненское ТУ	958	43	4,48	0,15
Поволжское ТУ	2001	74	3,69	0,26
Самарское ТУ	10062	322	3,2	1,15
Северное ТУ	610	11	1,8	0,03
Северо-Восточное ТУ	759	29	3,82	0,1
Северо-Западное ТУ	816	26	3,18	0,09
Тольяттинское ТУ	6404	122	1,9	0,43
Центральное ТУ	1071	35	3,26	0,12
Юго-Восточное ТУ	504	18	3,57	0,06
Юго-Западное ТУ	1571	80	5,09	0,28
Южное ТУ	280	5	1,78	0,017

Таблица 5

Выполнение заданий группами учащихся

(в % от числа участников)

Регион	Кол-во уч.		1(1)	1(2)	2(1)К1	2(1)К2	2(2)	3(1)	3(2)	3(3)	4(1)	4(2)	4(3)	5(1)	5(2)	6(1)	6(2)К1	6(2)К2	7	8(1)	8(2)	9К1	9К2	9К3	10(1)	10(2)К1	10(2)К2
		Макс балл	1	2	1	1	1	2	1	2	1	1	3	2	1	2	1	2	2	2	2	1	1	1	1	1	2
Вся выборка	**1245066**		**82**	**36**	**44**	**34**	**49**	**61**	**63**	**67**	**88**	**84**	**47**	**56**	**88**	**70**	**66**	**36**	**55**	**81**	**70**	**84**	**55**	**53**	**77**	**50**	**16**
Самарская обл.	**27992**		**84**	**44**	**47**	**37**	**42**	**62**	**65**	**66**	**83**	**83**	**48**	**40**	**88**	**64**	**69**	**37**	**59**	**81**	**80**	**95**	**59**	**60**	**78**	**45**	**15**
Ср.% вып. уч. гр.баллов 2	844		33	4	4	2	6	14	12	25	29	31	8	10	48	20	30	2	11	25	30	67	14	17	29	9	0
Ср.% вып. уч. гр.баллов 3	11272		73	23	23	14	24	44	48	52	71	73	32	28	82	50	57	19	43	70	70	92	43	44	67	28	5
Ср.% вып. уч. гр.баллов 4	12952		94	56	62	49	53	75	78	75	93	93	58	47	95	74	76	47	70	90	89	99	69	70	87	54	18
Ср.% вып. уч. гр.баллов 5	2734		99	83	93	86	80	91	94	93	99	98	80	73	99	90	94	79	86	97	96	100	91	91	96	89	51

Результаты выполнения проверочной работы по истории

Структура проверочной работы

Вариант проверочной работы включает в себя 10 заданий.

Ответами к заданиям 1, 2, 8 и 9 являются последовательность цифр, буква или слово (словосочетание).

Задания 3, 4, 6, 7 и 10 предполагают развернутый ответ.

Задание 5 предполагает работу с контурной картой.

Система оценивания выполнения работы

Полностью правильно выполненная работа оценивалась 20 баллами.

Перевод первичных баллов в отметки по пятибалльной шкале представлен в таблице 9.

Результаты выполнения проверочной работы показали, что с предложенными заданиями справились 92,34% учеников (выше, чем в среднем по России, на 0,54%), при этом 54,9% продемонстрировали хорошие и отличные результаты.

Диаграмма 9

Распределение групп баллов по истории (%)

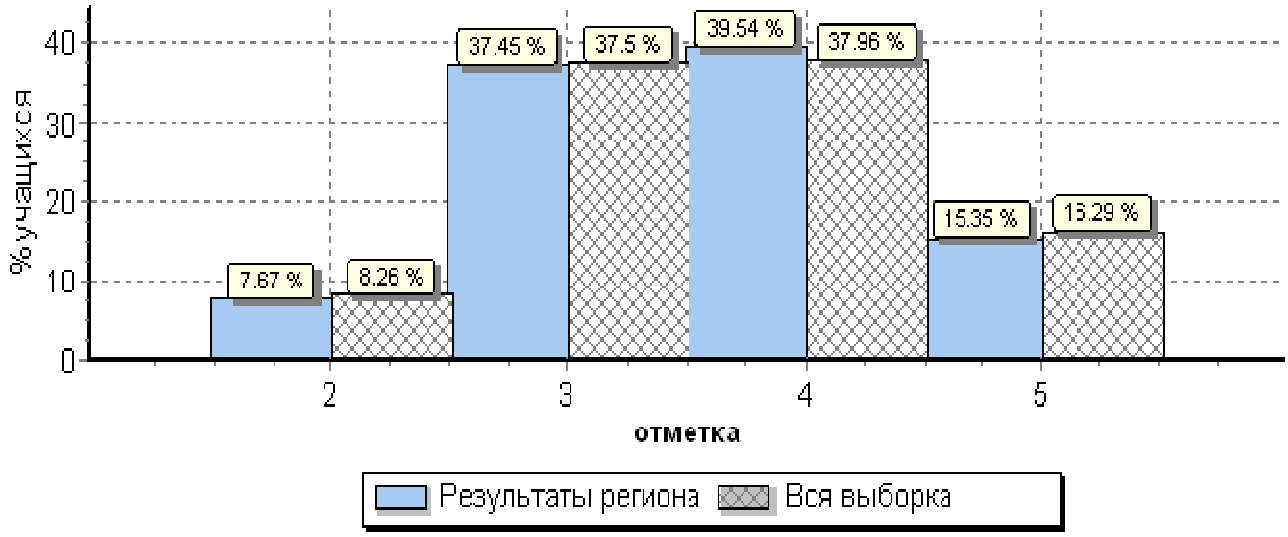

Диаграмма 10

Распределение групп баллов по истории по кластерам город/село (%)

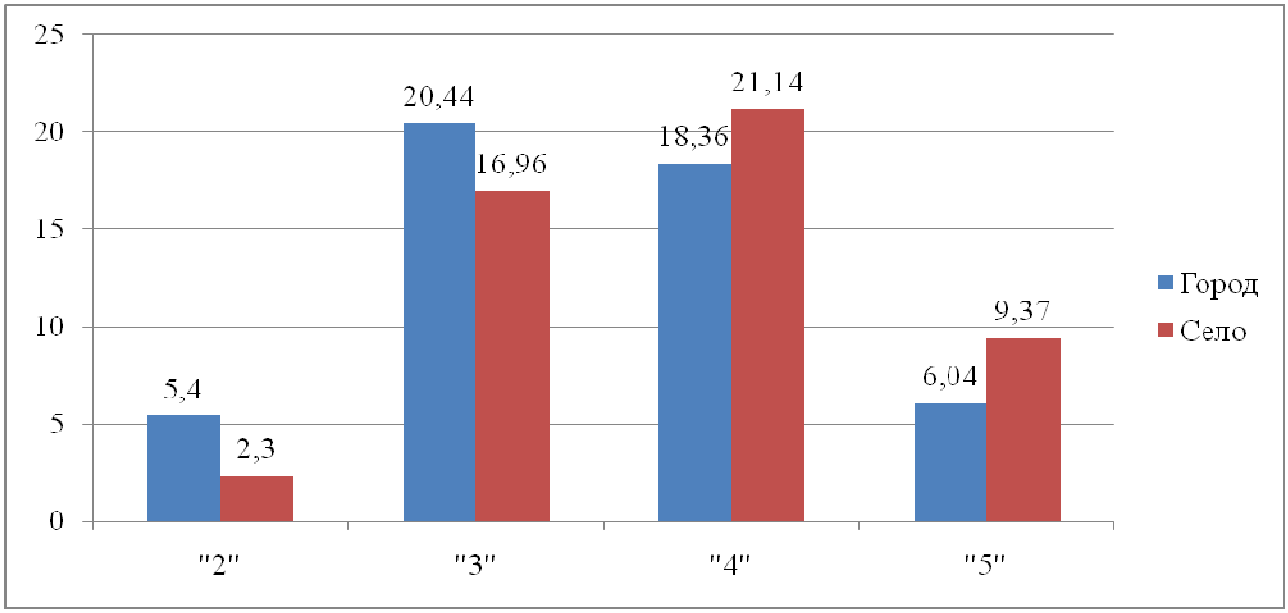

Таблица 6

Распределение групп баллов по Самарской области

Статистика по отметкам					
ВПР 2019 / 6 класс История					
Группы участников	Количество участников	Распределение групп баллов в кол.ед.			
		2	3	4	5
Самарская область	30 357	2553	8610	9620	6842
	Факт. кол-во участников	Распределение групп баллов в %			
	27 413	2	3	4	5
		7,67	37,45	39,54	15,35

Таблица 7

Распределение групп баллов по административно-территориальным единицам Самарской области (%)

Статистика по отметкам					
ВПР 2019 / 6 класс История					
Группы участников	Количество участников	Распределение групп баллов в %			
		2	3	4	5
По РФ	1 209 927	8.2	37.5	38	16.3
Алексеевский муниципальный район	64	1.6	43.8	43.8	10.9
Безенчукский муниципальный район	293	3.8	41.6	37.2	17.4
Богатовский муниципальный район	127	2.4	57.5	27.6	12.6

Большеглушицкий муниципальный район	**141**	**1.4**	**30.5**	**48.9**	**19.1**
Большечерниговский муниципальный район	**132**	**4.5**	**26.5**	**51.5**	**17.4**
Камышлинский муниципальный район	**82**	**11**	**30.5**	**45.1**	**13.4**
Борский муниципальный район	**172**	**9.9**	**54.7**	**28.5**	**7**
Волжский муниципальный район	**1071**	**15.4**	**44.5**	**31.7**	**8.4**
Елховский муниципальный район	**69**	**21.7**	**31.9**	**30.4**	**15.9**
Исаклинский муниципальный район	**110**	**10**	**34.5**	**41.8**	**13.6**
Красноармейский муниципальный район	**156**	**10.9**	**41**	**39.1**	**9**
Красноярский муниципальный район	**568**	**9**	**43.8**	**32.9**	**14.3**
Нефтегорский муниципальный район	**273**	**18.3**	**37**	**35.2**	**9.5**
Пестравский муниципальный район	**131**	**0.76**	**45**	**35.9**	**18.3**
Кинельский муниципальный район	**189**	**7.9**	**41.3**	**36**	**14.8**
Кинель-Черкасский муниципальный район	**415**	**12**	**42.2**	**30.6**	**15.2**
Клявлинский муниципальный район	**115**	**4.3**	**38.3**	**47.8**	**9.6**
Кошкинский муниципальный район	**176**	**33**	**39.8**	**22.2**	**5.1**
Похвистневский муниципальный район	**225**	**10.2**	**38.7**	**35.6**	**15.6**
Приволжский муниципальный район	**201**	**15.4**	**51.7**	**28.4**	**4.5**
Сергиевский муниципальный район	**400**	**3**	**45**	**38.2**	**13.8**
Ставропольский муниципальный район	**555**	**7.6**	**42.3**	**37.1**	**13**
Сызранский муниципальный район	**192**	**3.1**	**30.2**	**48.4**	**18.2**
Хворостянский муниципальный район	**131**	**2.3**	**35.9**	**45.8**	**16**
Шигонский муниципальный район	**169**	**3.6**	**41.4**	**34.3**	**20.7**
Челно-Вершинский муниципальный район	**117**	**8.5**	**40.2**	**37.6**	**13.7**
Шенталинский муниципальный район	**103**	**1.9**	**28.2**	**59.2**	**10.7**
Сызрань	**1582**	**5.3**	**35.5**	**45**	**14.2**
Тольятти	**6338**	**4.5**	**36.7**	**42.5**	**16.3**
Похвистнево	**239**	**5**	**40.2**	**36.8**	**18**
Чапаевск	**654**	**10.9**	**37**	**36.4**	**15.7**
Самара	**9971**	**8.3**	**34.6**	**39.5**	**17.6**
Жигулевск	**470**	**9.6**	**42.3**	**38.1**	**10**
Кинель	**255**	**4.7**	**45.1**	**40.4**	**9.8**
Новокуйбышевск	**893**	**11.1**	**47.7**	**33.7**	**7.5**
Октябрьск	**207**	**4.3**	**26.1**	**52.2**	**17.4**
Отрадный	**409**	**8.6**	**33.7**	**43**	**14.7**
Самарская область (региональное подчинение)	**18**	**0**	**27.8**	**27.8**	**44.4**

Средний тестовый балл по региону составил 10,91. В 2018 г. средний тестовый балл по региону составил 11,4 (следовательно, на 0,49 балла в 2019 г. был ухудшен показатель). За выполнение проверочной работы по истории лишь 15,35% от общего количества учеников параллели 6-х классов, получили оценку «5».

Диаграмма 11

Соответствие отметок за выполненную работу и отметок по журналу (%)

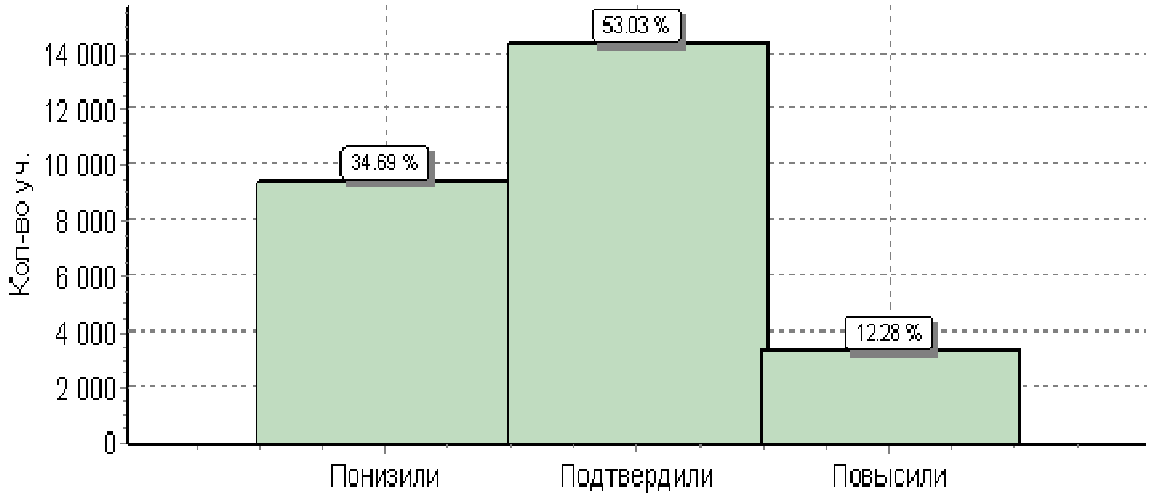

	Кол-во уч.	%
Понизили (Отм.< Отм.по журналу)	9393	35
Подтвердили(Отм.=Отм.по журналу)	14357	53
Повысили (Отм.> Отм.по журналу)	3325	12
Всего*:	**27075**	**100**

Диаграмма 12

Средний процент выполнения заданий группами учащихся

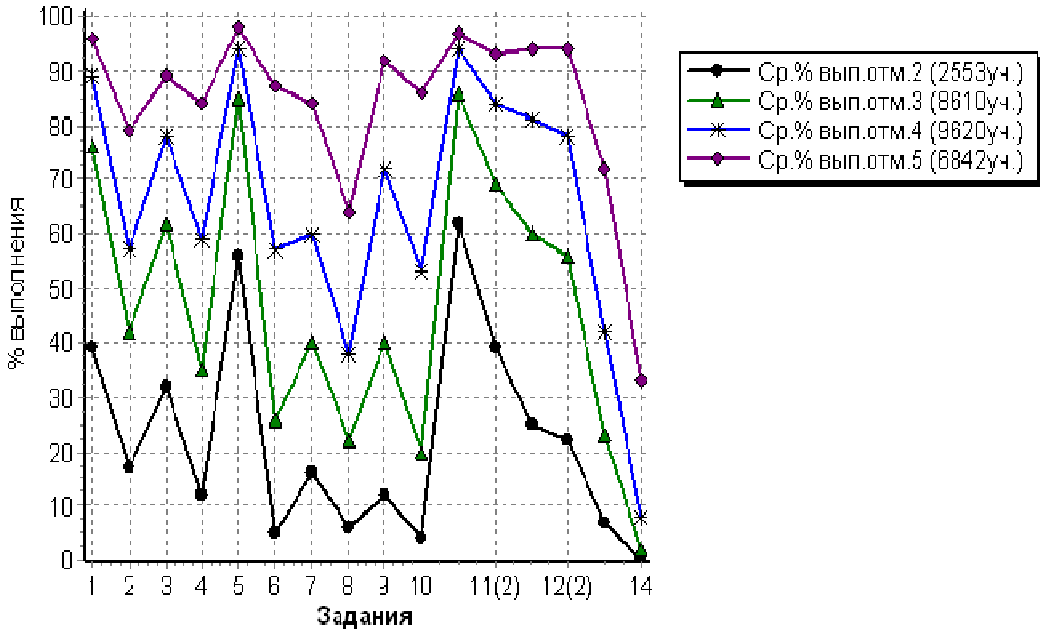

Таблица 8

Распределение обучающихся 6-х классов Самарской области, принимавших участие в ВПР, получивших оценку «5», по территориальным управлениям МОиН Самарской области (%)

Территориальное управление	Количество учащихся, принимавших участие в ВПР	Количество учащихся, получивших отметку «5»	Доля учеников, получивших отметку «5», от общего количества учащихся территориального управления МОиН СО (%)	Доля учеников, получивших отметку «5», от общего количества учащихся региона (%)
Самарская область	***27413***	***6842***	**-**	***15,35***
Западное ТУ	2150	331	15,39	1,2
Кинельское ТУ	444	53	11,93	0,19
Отрадненское ТУ	951	139	14,61	0,5
Поволжское ТУ	1964	157	7,99	0,57
Самарское ТУ	9971	1755	17,6	6,4
Северное ТУ	620	82	13,22	0,29
Северо-Восточное ТУ	771	115	14,91	0,41
Северо-Западное ТУ	813	101	12,42	0,36

Территориальное управление	Количество учащихся, принимавших участие в ВПР	Количество учащихся, получивших отметку «5»	Доля учеников, получивших отметку «5», от общего количества учащихся территориального управления МОиН СО (%)	Доля учеников, получивших отметку «5», от общего количества учащихся региона (%)
Тольяттинское ТУ	6338	1033	16,29	3,76
Центральное ТУ	1025	119	11,6	0,43
Юго-Восточное ТУ	409	45	11	0,16
Юго-Западное ТУ	1566	222	14,17	0,8
Южное ТУ	273	50	18,31	0,18

Диаграмма 13

Распределение обучающихся 6-х классов Самарской области, принимавших участие в ВПР, получивших оценку «5», по территориальным управлениям МОиН Самарской области (%)

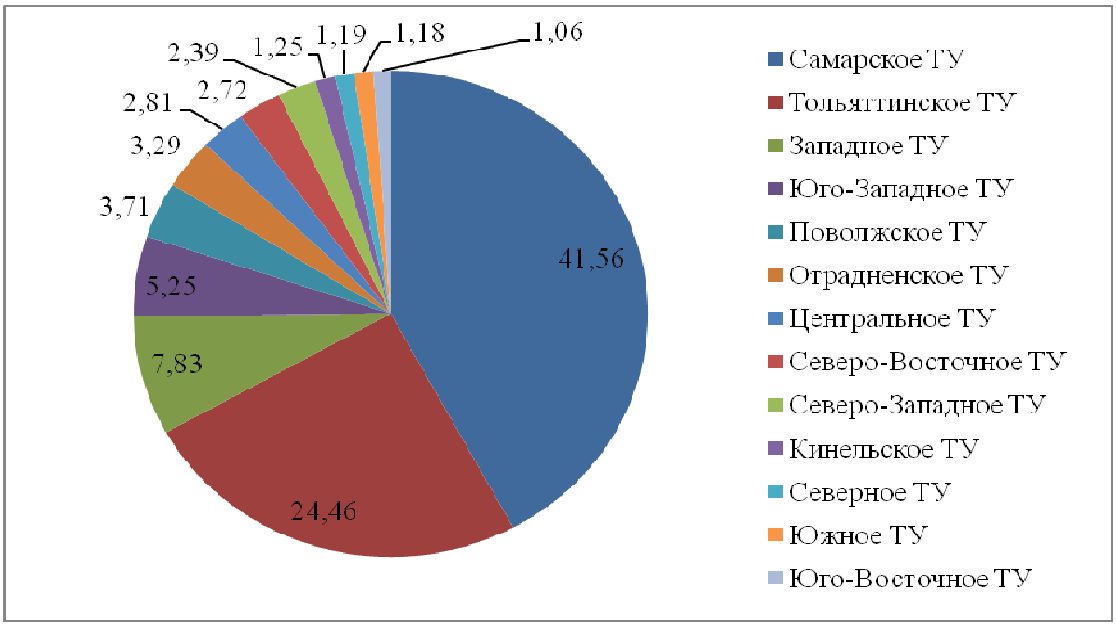

Диаграмма 14

Распределение обучающихся 6-х классов Самарской области, принимавших участие в ВПР, получивших оценку «2», по территориальным управлениям МОиН Самарской области (%)

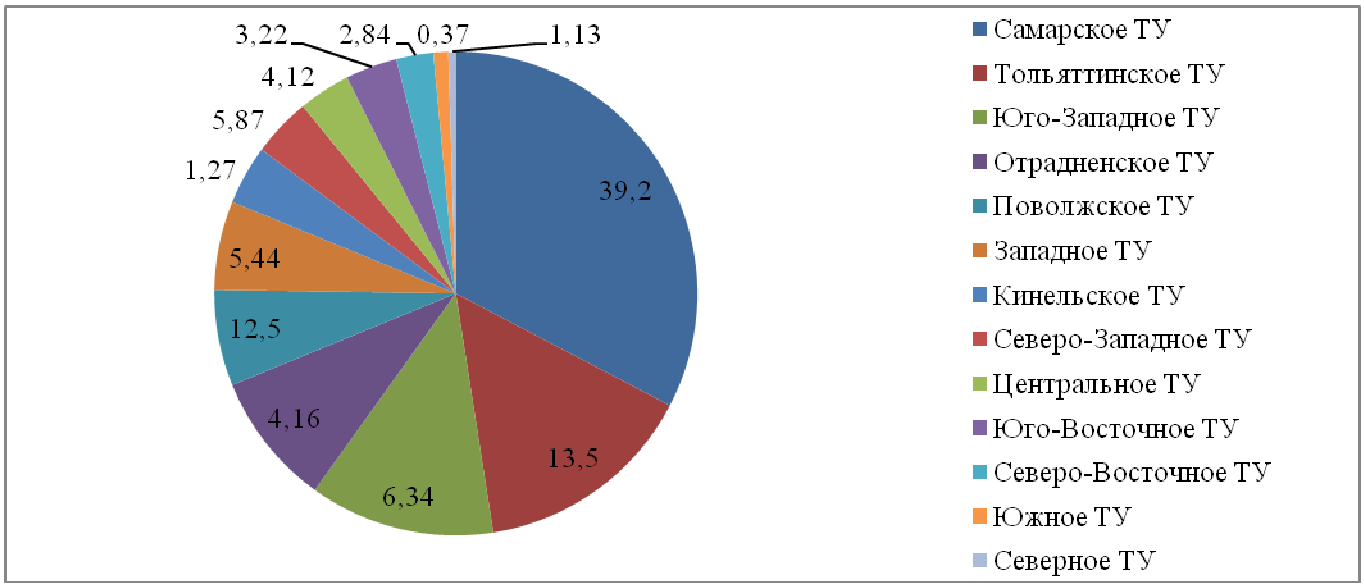

Таблица 9

Распределение обучающихся 6-х классов Самарской области, принимавших участие в ВПР, получивших оценку «2», по территориальным управлениям МОиН Самарской области (%)

Территориальное управление	Количество учащихся, принимавших участие в ВПР	Количество учащихся, получивших отметку «2»	Доля учеников, получивших отметку «2», от общего количества учащихся территориального управления МОиН СО (%)	Доля учеников, получивших отметку «2», от общего количества учащихся региона (%)
Самарская область	***27413***	***2553***	**-**	***7,67***
Западное ТУ	2150	115	5,34	0,41
Кинельское ТУ	444	27	6,08	0,09
Отрадненское ТУ	951	88	9,25	0,32
Поволжское ТУ	1964	264	13,44	0,96

Территориальное управление	Количество учащихся, принимавших участие в ВПР	Количество учащихся, получивших отметку «2»	Доля учеников, получивших отметку «2», от общего количества учащихся территориального управления МОиН СО (%)	Доля учеников, получивших отметку «2», от общего количества учащихся региона (%)
Самарское ТУ	9971	828	8,3	3,02
Северное ТУ	620	24	3,87	0,087
Северо-Восточное ТУ	771	60	7,78	0,21
Северо-Западное ТУ	813	124	15,25	0,45
Тольяттинское ТУ	6338	285	4,5	1,039
Центральное ТУ	1025	87	8,48	0,31
Юго-Восточное ТУ	409	68	16,62	0,24
Юго-Западное ТУ	1566	134	8,55	0,48
Южное ТУ	273	8	2,93	0,029

Таблица 10

Выполнение заданий группами учащихся

(в % от числа участников)

Регион	Кол-во уч.		1	2	3	4	5	6(1)	6(2)	7	8	9	10(1)	10(2)
		Макс балл	2	1	3	3	1	1	2	2	1	1	1	2
Вся выборка	**1227567**		**70**	**82**	**50**	**45**	**72**	**60**	**34**	**32**	**87**	**56**	**77**	**51**
Самарская обл.	**27413**		**70**	**82**	**39**	**46**	**73**	**63**	**38**	**37**	**91**	**51**	**79**	**54**
Ср.% вып. уч. гр.баллов 2	**2102**		22	49	11	4	36	10	1	3	73	16	38	13
Ср.% вып. уч. гр.баллов 3	**10265**		59	76	25	25	66	43	15	16	89	40	72	39
Ср.% вып. уч. гр.баллов 4	**10838**		81	89	45	59	79	79	49	47	94	58	88	63
Ср.% вып. уч. гр.баллов 5	**4208**		92	96	75	84	90	96	82	79	97	73	98	88

Результаты выполнения проверочной работы по биологии

Структура проверочной работы

Вариант проверочной работы состоит из 10 заданий, которые различаются по содержанию и характеру решаемых обучающимися задач.

Задания 1, 2, 4, 5, 7-10 проверяют знания и умения обучающихся работать с изображениями биологических объектов, научными приборами, графиками, схемами, таблицами с целью охарактеризовать их по предложенному плану и продемонстрировать уровень сформированности предметных биологических знаний и умений.

Задание 3 предполагает работу по восстановлению текста биологического содержания с помощью избыточного перечня биологических терминов и понятий.

Задание 8 проверяет умение обучающихся формулировать гипотезу биологического эксперимента, оценивать полученные результаты и делать обоснованные выводы.

Задание 9 проверяет умение использовать полученные теоретические знания в практической деятельности.

Система оценивания выполнения работы

Полностью правильно выполненная работа оценивалась 30 баллами.

Результаты выполнения проверочной работы показали, что с заданиями проверочной работы справились 95,5% шестиклассников, причем 59,2% из них получили отметки «хорошо» и «отлично» (на 2,3% общий показатель выше, чем в среднем по России).

Диаграмма 15

Распределение групп баллов по биологии (%)

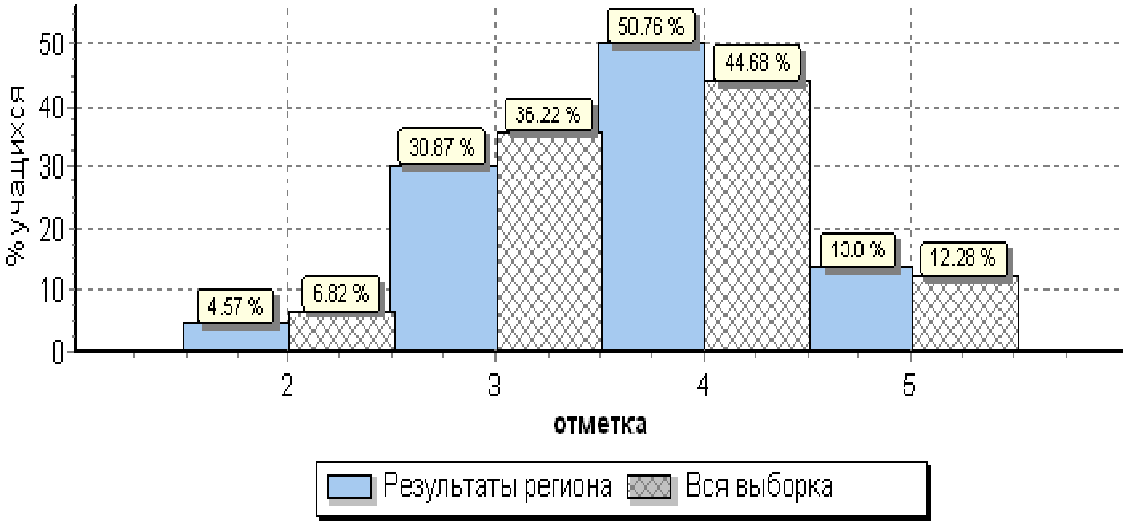

Диаграмма 16

Распределение групп баллов по биологии по кластерам город/село (%)

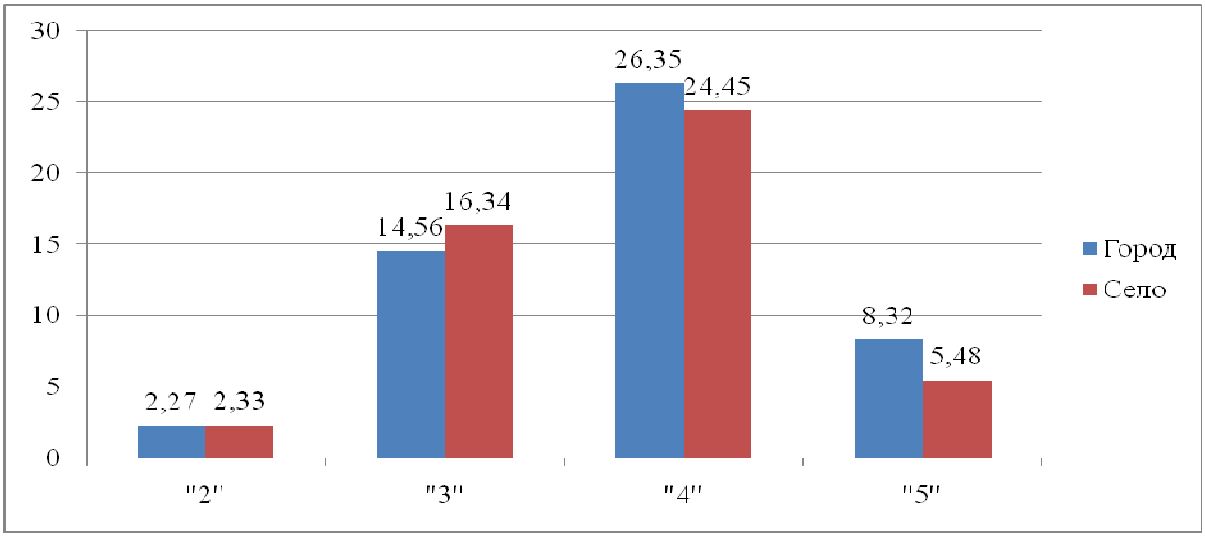

Таблица 11

Распределение групп баллов по Самарской области

Статистика по отметкам					
ВПР 2019 / 6 класс Биология					
Группы участников	Количество участников	Распределение групп баллов в кол.ед.			
		2	3	4	5
Самарская область	30 357	1250	8443	13883	3775
	Факт. кол-во участников	Распределение групп баллов в %			
	27 717	2	3	4	5
		4,57	30,87	50,76	13,8

Таблица 12

Распределение групп баллов по административно-территориальным единицам Самарской области (%)

Статистика по отметкам					
ВПР 2019 / 6 класс Биология					
Группы участников	Количество участников	Распределение групп баллов в %			
		2	3	4	5
По РФ	1 265 907	6.8	36.2	44.7	12.3
Алексеевский муниципальный район	66	0	48.5	48.5	3
Безенчукский муниципальный район	294	3.1	38.8	45.2	12.9
Богатовский муниципальный район	128	7.4	50.4	36.4	5.8
Большеглушицкий муниципальный район	138	1.4	34.8	49.3	14.5
Большечерниговский муниципальный район	136	2.9	31.6	46.3	19.1
Камышлинский муниципальный район	80	11.2	21.2	52.5	15
Борский муниципальный район	167	6	36.5	48.5	9
Волжский муниципальный район	1055	9.4	41	44.7	4.8
Елховский муниципальный район	69	7.8	32.8	42.2	17.2
Исаклинский муниципальный район	109	9.2	19.3	64.2	7.3
Красноармейский муниципальный район	163	6.7	46	40.5	6.7
Красноярский муниципальный район	559	5.5	38.3	44.2	12
Нефтегорский муниципальный район	268	6.7	28	46.6	18.7
Пестравский муниципальный район	132	1.5	32.6	53.8	12.1
Кинельский муниципальный район	246	5.3	44.3	39	11.4
Кинель-Черкасский муниципальный район	413	6.8	38.5	48.4	6.3
Клявлинский муниципальный район	114	3.5	28.9	49.1	18.4
Кошкинский муниципальный район	184	8.7	46.7	39.7	4.9
Похвистневский муниципальный район	224	8.5	41.5	41.1	8.9

Приволжский муниципальный район	**202**	**7.9**	**47.5**	**35.6**	**8.9**
Сергиевский муниципальный район	**393**	**0.26**	**28.2**	**54.7**	**16.8**
Ставропольский муниципальный район	**549**	**5.4**	**33.1**	**50.2**	**11.3**
Сызранский муниципальный район	**197**	**1.5**	**38.1**	**47.7**	**12.7**
Хворостянский муниципальный район	**133**	**3**	**43.6**	**48.1**	**5.3**
Шигонский муниципальный район	**164**	**3.7**	**29.3**	**50.6**	**16.5**
Челно-Вершинский муниципальный район	**110**	**0**	**20**	**62.7**	**17.3**
Шенталинский муниципальный район	**103**	**2.9**	**21.4**	**61.2**	**14.6**
Сызрань	**1575**	**3.2**	**33**	**52.4**	**11.4**
Тольятти	**6309**	**2.5**	**27.8**	**54**	**15.7**
Похвистнево	**236**	**3.8**	**30.9**	**53**	**12.3**
Чапаевск	**639**	**8.1**	**40.1**	**45.7**	**6.1**
Самара	**9962**	**5.2**	**27.6**	**51.9**	**15.2**
Жигулевск	**478**	**5.6**	**30.8**	**46.2**	**17.4**
Кинель	**582**	**4.1**	**36.3**	**50.6**	**9**
Новокуйбышевск	**898**	**5.2**	**37.2**	**45.7**	**11.9**
Октябрьск	**208**	**5.3**	**22.6**	**48.6**	**23.6**
Отрадный	**416**	**1.9**	**23.6**	**51**	**23.6**
Самарская область (региональное подчинение)	**18**	**16.7**	**33.3**	**50**	**0**

Средний тестовый балл по региону составил 19,81. В 2018 г. средний тестовый балл по региону составил 20,3 (следовательно, на 0,49 балла в 2019 г. был ухудшен показатель). За выполнение проверочной работы по биологии лишь 13,8% от общего количества учеников параллели 6-х классов, получили оценку «5».

Диаграмма 17

Соответствие отметок за выполненную работу и отметок по журналу (%)

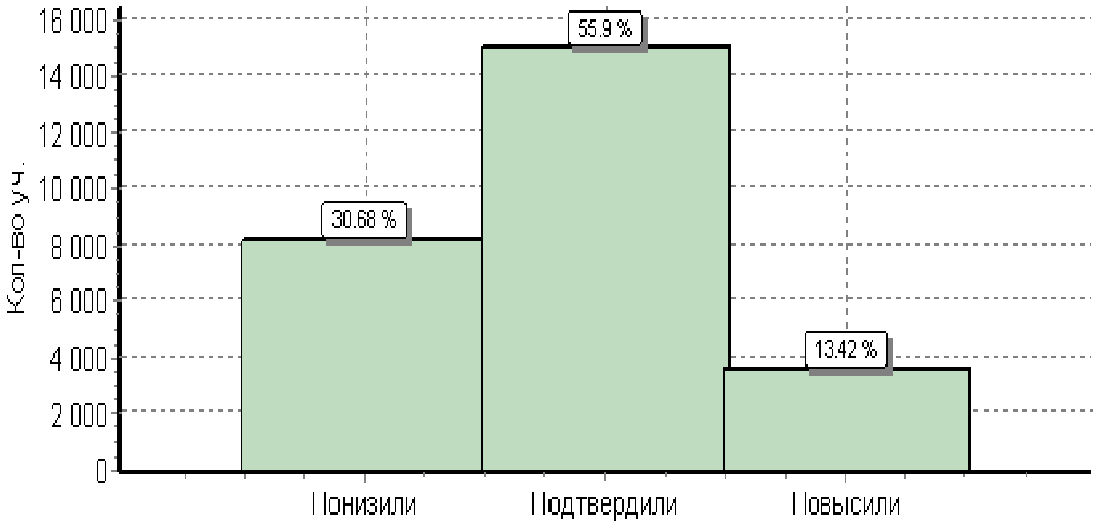

	Кол-во уч.	%
Понизили (Отм.< Отм.по журналу)	8232	31
Подтвердили(Отм.=Отм.по журналу)	14999	56
Повысили (Отм.> Отм.по журналу)	3600	13
Всего*:	**26831**	**100**

Диаграмма 18

Средний процент выполнения заданий группами учащихся

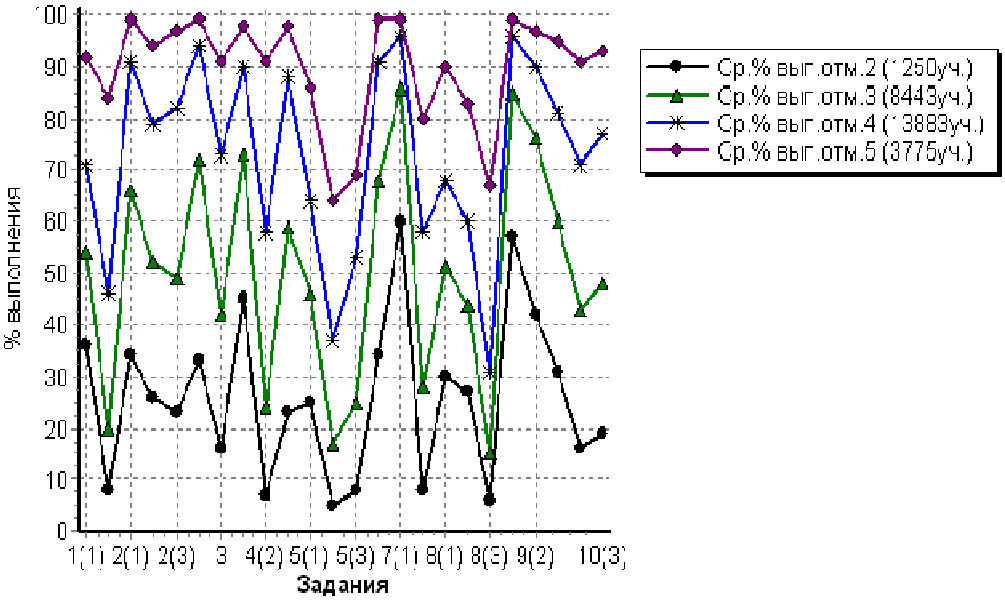

Таблица 13

Распределение обучающихся 6-х классов Самарской области, принимавших участие в ВПР, получивших оценку «5», по территориальным управлениям МОиН Самарской области (%)

Территориальное управление	Количество учащихся, принимавших участие в ВПР	Количество учащихся, получивших отметку «5»	Доля учеников, получивших отметку «5», от общего количества учащихся территориального управления МОиН СО (%)	Доля учеников, получивших отметку «5», от общего количества учащихся региона (%)
Самарская область	***27717***	***3775***	**-**	***13,8***
Западное ТУ	2144	71	3,31	0,25
Кинельское ТУ	828	37	4,46	0,13
Отрадненское ТУ	957	46	4,8	0,16
Поволжское ТУ	1953	146	7,47	0,52
Самарское ТУ	9962	518	5,2	1,86
Северное ТУ	606	4	0,66	0,014
Северо-Восточное ТУ	763	51	6,68	0,18
Северо-Западное ТУ	812	52	6,4	0,18
Тольяттинское ТУ	6309	158	2,5	0,57
Центральное ТУ	1027	57	5,55	0,2
Юго-Восточное ТУ	501	28	5,58	0,1
Юго-Западное ТУ	1563	94	6,01	0,339
Южное ТУ	274	6	2,18	0,02

Диаграмма 19

Распределение обучающихся 6-х классов Самарской области, принимавших участие в ВПР, получивших оценку «5», по территориальным управлениям МОиН Самарской области (%)

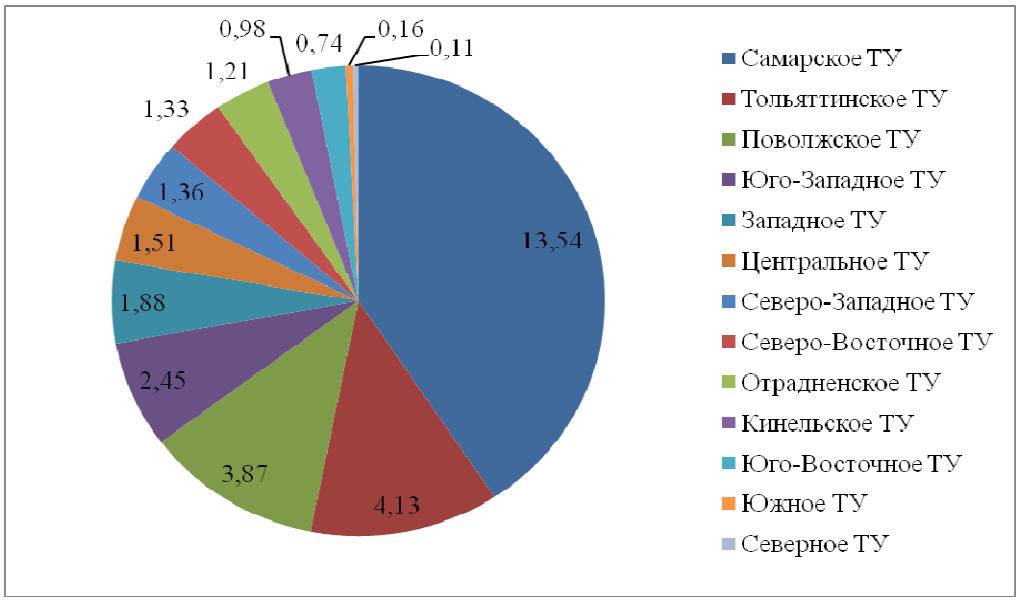

Диаграмма 20

Распределение обучающихся 6-х классов Самарской области, принимавших участие в ВПР, получивших оценку «2», по территориальным управлениям МОиН Самарской области (%)

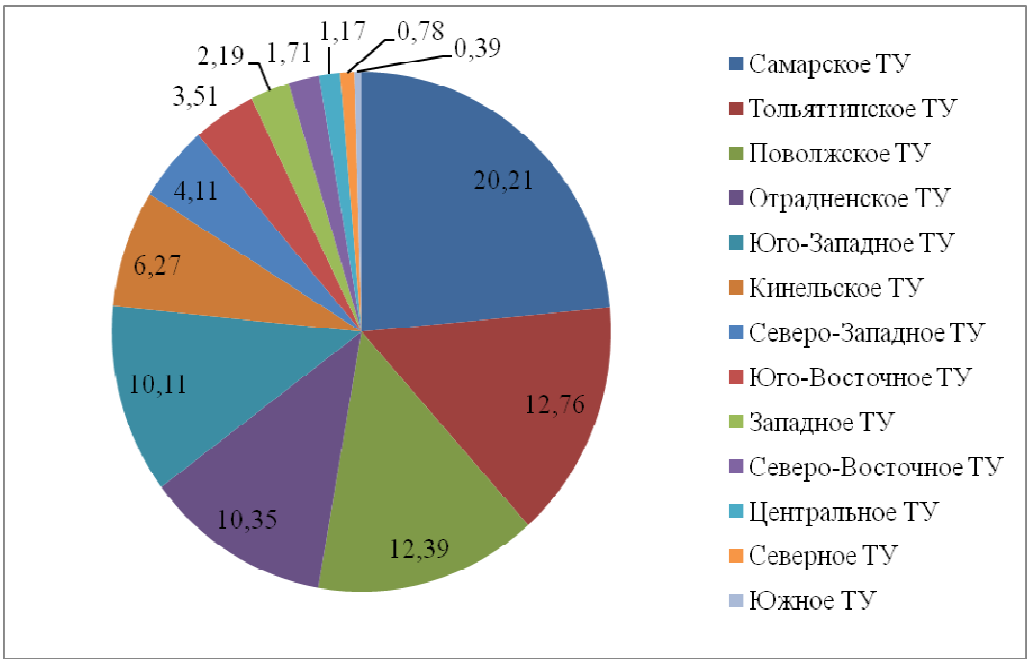

Таблица 14

Распределение обучающихся 6-х классов Самарской области, принимавших участие в ВПР, получивших оценку «2», по территориальным управлениям МОиН Самарской области (%)

Территориальное управление	Количество учащихся, принимавших участие в ВПР	Количество учащихся, получивших отметку «2»	Доля учеников, получивших отметку «2», от общего количества учащихся территориального управления МОиН СО (%)	Доля учеников, получивших отметку «2», от общего количества учащихся региона (%)
Самарская область	***27717***	***1250***	**-**	***4.57***
Западное ТУ	2144	281	13,1	1,013
Кинельское ТУ	828	80	9,66	0,28
Отрадненское ТУ	957	132	13,79	0,47
Поволжское ТУ	1953	158	8,09	8,09
Самарское ТУ	9962	152	1,52	0,54
Северное ТУ	606	100	16,5	0,36
Северо-Восточное ТУ	763	90	11,79	0,32
Северо-Западное ТУ	812	88	10,8	0,31
Тольяттинское ТУ	6309	99	1,56	0,35
Центральное ТУ	1027	145	14,11	0,52
Юго-Восточное ТУ	501	67	13,37	0,24
Юго-Западное ТУ	1563	129	8,25	0,46
Южное ТУ	274	46	16,78	0,16

Таблица 15

Выполнение заданий группами учащихся

(в % от числа участников)

Регион	Кол-во уч.		1(1)	1(2)	2(1)	2(2)	2(3)	2(4)	3	4(1)	4(2)	4(3)	5(1)	5(2)	5(3)	6	7(1)	7(2)	8(1)	8(2)	8(3)	9(1)	9(2)	10(1)	10(2)	10(3)
		Макс балл	1	1	1	1	1	1	2	1	1	1	2	1	1	1	1	1	1	1	2	2	2	2	1	1
Вся выборка	**1297055**		**88**	**49**	**72**	**63**	**54**	**78**	**61**	**81**	**58**	**63**	**64**	**44**	**59**	**80**	**75**	**39**	**59**	**51**	**25**	**89**	**75**	**74**	**52**	**52**
Самарская обл.	**27716**		**66**	**41**	**82**	**70**	**71**	**85**	**63**	**84**	**49**	**77**	**60**	**33**	**44**	**82**	**92**	**49**	**64**	**57**	**30**	**91**	**85**	**74**	**62**	**67**
Ср.% вып. уч. гр.баллов 2	**1250**		36	8	34	26	23	33	16	45	7	23	25	5	8	34	60	8	30	27	6	57	42	31	16	19
Ср.% вып. уч. гр.баллов 3	**8443**		54	20	66	52	49	72	42	73	24	59	46	17	25	68	86	28	51	44	15	85	76	60	43	48
Ср.% вып. уч. гр.баллов 4	**13883**		71	46	91	79	82	94	73	90	58	88	64	37	53	91	96	58	68	60	31	96	90	81	71	77
Ср.% вып. уч. гр.баллов 5	**3775**		92	84	99	94	97	99	91	98	91	98	86	64	69	99	99	80	90	83	67	99	97	95	91	93

Результаты выполнения проверочной работы по обществознанию

Структура проверочной работы

Работа состоит из 8 заданий, из которых 2 задания предполагают краткий ответ в виде комбинации цифр; 6 заданий - развернутый ответ.

Задания в совокупности охватывают различные аспекты содержания базовых социальных ролей (гражданина, потребителя, труженика (работника), члена семьи), а также основы межличностных отношений и особенности поведения человека в современной информационной среде.

Система оценивания выполнения работы

Полностью правильно выполненная работа оценивалась 23 баллами.

Результаты выполнения проверочной работы показали, что с заданиями проверочной работы справились 93,5% шестиклассников, причем 52,9% из них получили отметки «хорошо» и «отлично» (на 0,2% общий показатель выше, чем в среднем по России).

Диаграмма 21

Распределение групп баллов по обществознанию (%)

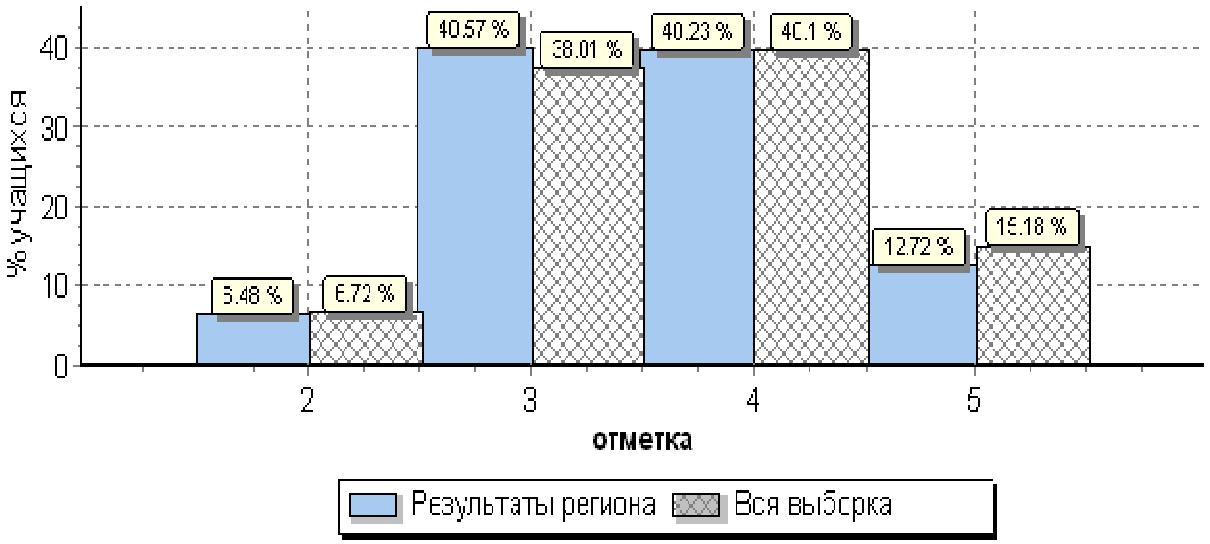

Диаграмма 22

Распределение групп баллов по обществознанию по кластерам город/село (%)

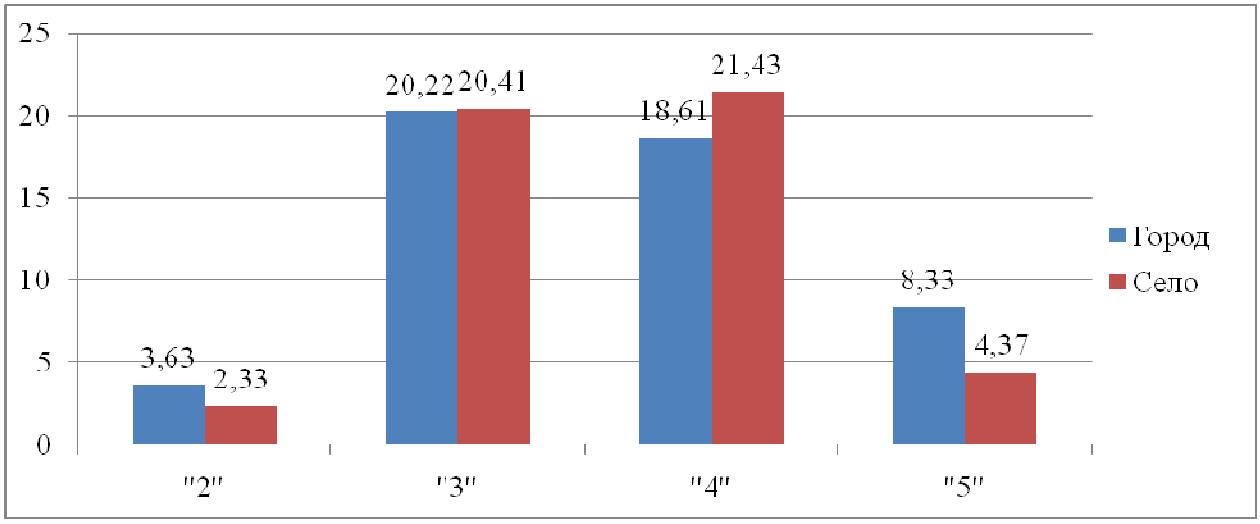

Таблица 16

Распределение групп баллов по Самарской области

Статистика по отметкам					
ВПР 2019 / 6 класс Обществознание					
Группы участников	Количество участников	Распределение групп баллов в кол.ед.			
		2	3	4	5
Самарская область	30 357	1758	11017	10925	3455
	Факт. кол-во участников	Распределение групп баллов в %			
	27 523	2	3	4	5
		6,48	40,57	40,23	12,72

Таблица 17

Распределение групп баллов по административно-территориальным единицам Самарской области (%)

Статистика по отметкам					
ВПР 2019 / 6 класс Обществознание					
Группы участников	Количество участников	Распределение групп баллов в %			
		2	3	4	5
По РФ	1 262 734	6.7	38	40.1	15.2
Алексеевский муниципальный район	67	7.5	44.8	41.8	6
Безенчукский муниципальный район	288	2.8	33	47.6	16.7
Богатовский муниципальный район	122	9.8	51.6	32	6.6

Большеглушицкий муниципальный район	**133**	**0.75**	**36.8**	**43.6**	**18.8**
Большечерниговский муниципальный район	**129**	**4.7**	**33.3**	**45.7**	**16.3**
Камышлинский муниципальный район	**79**	**12.7**	**55.7**	**25.3**	**6.3**
Борский муниципальный район	**168**	**10.7**	**58.9**	**28.6**	**1.8**
Волжский муниципальный район	**1061**	**11.2**	**48.3**	**32.7**	**7.8**
Елховский муниципальный район	**66**	**10.6**	**48.5**	**27.3**	**13.6**
Исаклинский муниципальный район	**110**	**8.2**	**49.1**	**37.3**	**5.5**
Красноармейский муниципальный район	**156**	**11.5**	**55.1**	**26.9**	**6.4**
Красноярский муниципальный район	**558**	**9.1**	**45**	**34.6**	**11.3**
Нефтегорский муниципальный район	**271**	**12.2**	**42.8**	**39.1**	**5.9**
Пестравский муниципальный район	**127**	**0.79**	**49.6**	**40.2**	**9.4**
Кинельский муниципальный район	**245**	**7.3**	**54.3**	**31.8**	**6.5**
Кинель-Черкасский муниципальный район	**416**	**8.4**	**51.2**	**32.5**	**7.9**
Клявлинский муниципальный район	**110**	**8.2**	**42.7**	**35.5**	**13.6**
Кошкинский муниципальный район	**178**	**22.5**	**55.1**	**20.8**	**1.7**
Похвистневский муниципальный район	**224**	**11.2**	**39.7**	**40.2**	**8.9**
Приволжский муниципальный район	**203**	**7.9**	**53.2**	**33.5**	**5.4**
Сергиевский муниципальный район	**388**	**2.6**	**39.7**	**45.6**	**12.1**
Ставропольский муниципальный район	**565**	**7.1**	**34.2**	**44.1**	**14.7**
Сызранский муниципальный район	**195**	**2.1**	**28.7**	**50.3**	**19**
Хворостянский муниципальный район	**132**	**5.3**	**41.7**	**38.6**	**14.4**
Шигонский муниципальный район	**157**	**4.5**	**35**	**38.2**	**22.3**

Челно-Вершинский муниципальный район	**111**	**2.7**	**40.5**	**45.9**	**10.8**
Шенталинский муниципальный район	**106**	**0.94**	**37.7**	**50**	**11.3**
Сызрань	**1569**	**4.4**	**36.8**	**45.2**	**13.6**
Тольятти	**6266**	**4.3**	**37.6**	**43.7**	**14.4**
Похвистнево	**233**	**3**	**45.1**	**41.2**	**10.7**
Чапаевск	**650**	**10.8**	**45.1**	**33.7**	**10.5**
Самара	**9855**	**7.1**	**38.3**	**40.7**	**13.9**
Жигулевск	**468**	**8.8**	**45.1**	**37.8**	**8.3**
Кинель	**578**	**4.2**	**40.3**	**39.8**	**15.7**
Новокуйбышевск	**900**	**6.2**	**55.2**	**33.3**	**5.2**
Октябрьск	**205**	**2.4**	**34.1**	**40.5**	**22.9**
Отрадный	**416**	**6.7**	**50.2**	**32.9**	**10.1**
Самарская область (региональное подчинение)	**18**	**0**	**38.9**	**33.3**	**27.8**

Средний тестовый балл по региону составил 14,27. В 2018 г. средний тестовый балл по региону составил 14,1 (следовательно, на 0,17 балла в 2019 г. был улучшен показатель). За выполнение проверочной работы по обществознанию лишь 12,72% от общего количества учеников параллели 6-х классов, получили оценку «5»

Диаграмма 23

Соответствие отметок за выполненную работу и отметок по журналу (%)

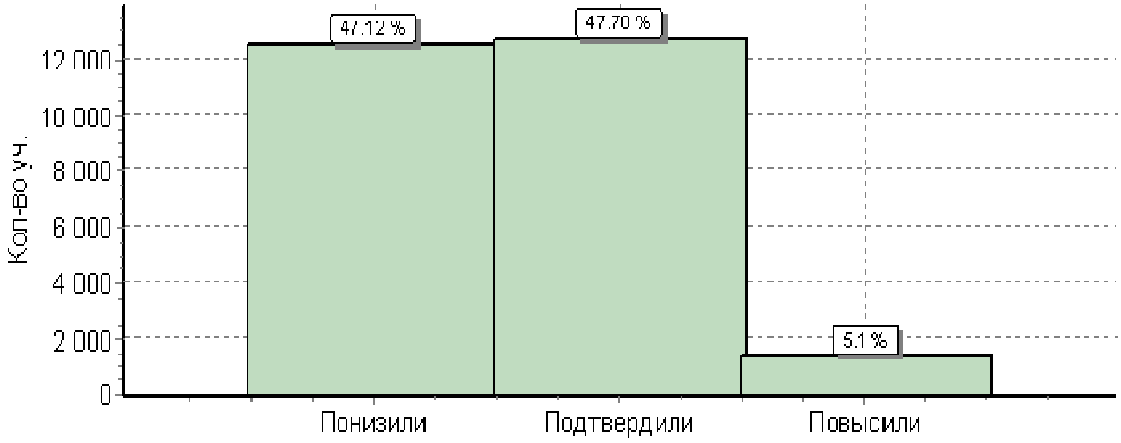

	Кол-во уч.	%
Понизили (Отм.< Отм.по журналу)	12570	47
Подтвердили(Отм.=Отм.по журналу)	12745	48
Повысили (Отм.> Отм.по журналу)	1360	5
Всего*:	**26675**	**100**

Диаграмма 24

Средний процент выполнения заданий группами учащихся

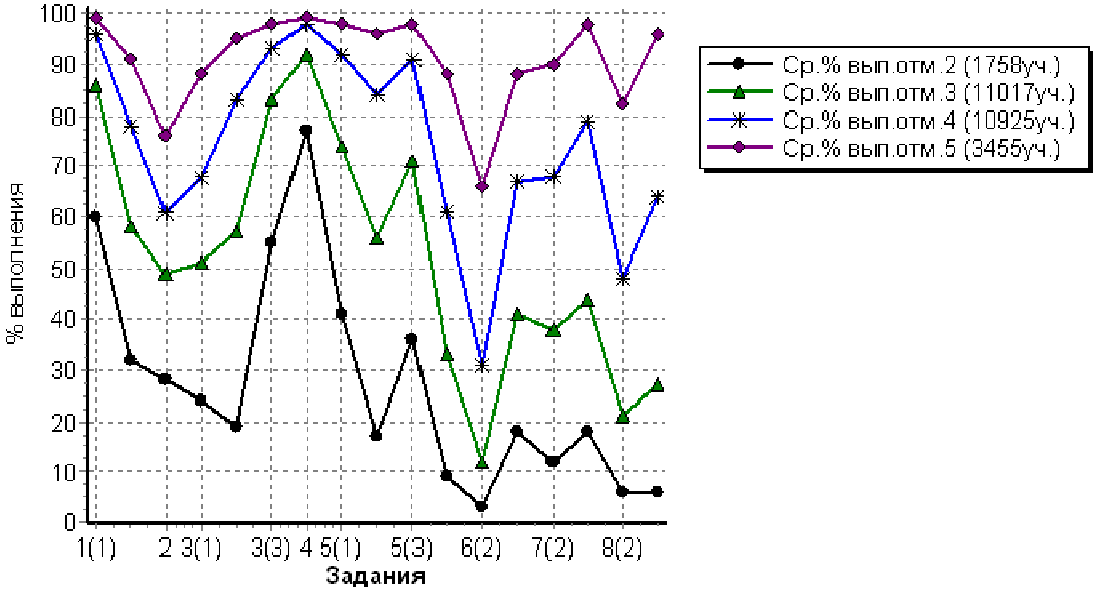

Таблица 18

Распределение обучающихся 6-х классов Самарской области, принимавших участие в ВПР, получивших оценку «5», по территориальным управлениям МОиН Самарской области (%)

Территориальное управление	Количество учащихся, принимавших участие в ВПР	Количество учащихся, получивших отметку «5»	Доля учеников, получивших отметку «5», от общего количества учащихся территориального управления МОиН СО (%)	Доля учеников, получивших отметку «5», от общего количества учащихся региона (%)
Самарская область	***27523***	***3455***	***-***	***12,72***
Западное ТУ	2126	332	15,6	9,49
Кинельское ТУ	823	106	12,87	3,03
Отрадненское ТУ	954	83	8,7	2,37

Территориальное управление	Количество учащихся, принимавших участие в ВПР	Количество учащихся, получивших отметку «5»	Доля учеников, получивших отметку «5», от общего количества учащихся территориального управления МОиН СО (%)	Доля учеников, получивших отметку «5», от общего количества учащихся региона (%)
Поволжское ТУ	1961	130	6,63	3,71
Самарское ТУ	9855	1370	13,9	36,09
Северное ТУ	605	71	11,7	2,03
Северо-Восточное ТУ	756	71	9,39	2,03
Северо-Западное ТУ	802	75	9,35	2,14
Тольяттинское ТУ	6266	902	14,4	25,8
Центральное ТУ	1033	122	11,8	3,48
Юго-Восточное ТУ	506	23	4,54	0,65
Юго-Западное ТУ	1556	190	12,2	5,43
Южное ТУ	262	46	17,55	13,15

Диаграмма 25

Распределение обучающихся 6-х классов Самарской области, принимавших участие в ВПР, получивших оценку «5», по территориальным управлениям МОиН Самарской области (%)

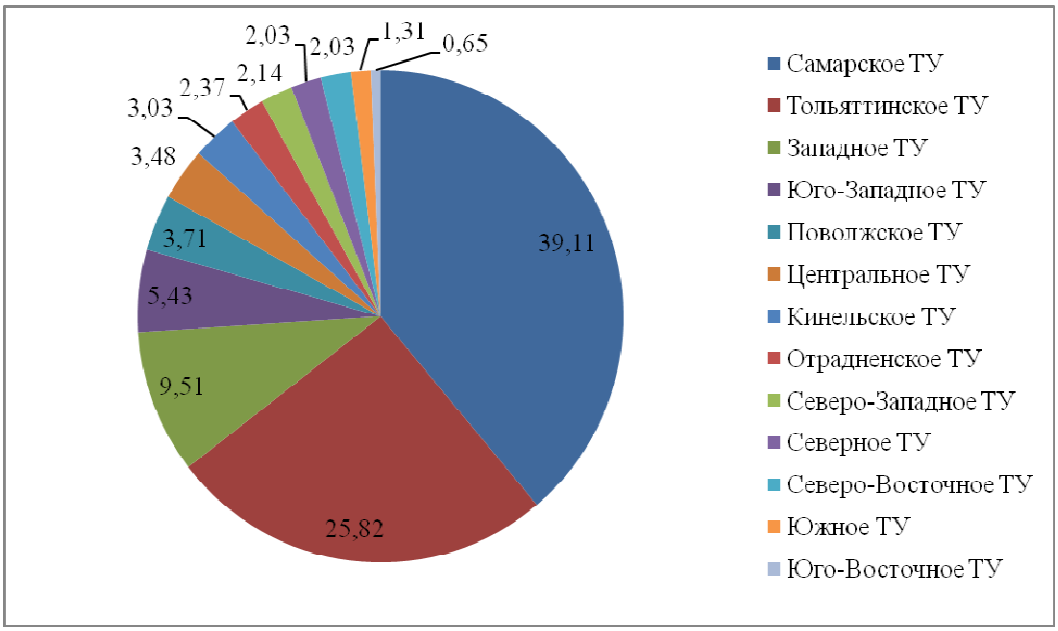

Диаграмма 26

Распределение обучающихся 6-х классов Самарской области, принимавших участие в ВПР, получивших оценку «2», по территориальным управлениям МОиН Самарской области (%)

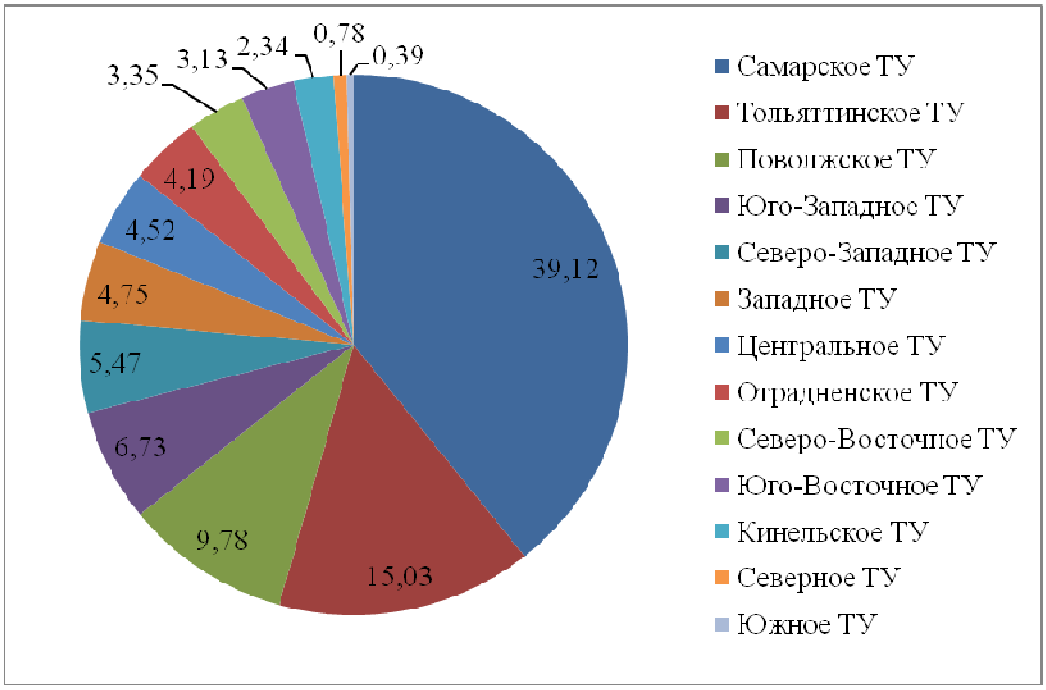

Таблица 19

Распределение обучающихся 6-х классов Самарской области, принимавших участие в ВПР, получивших оценку «2», по территориальным управлениям МОиН Самарской области (%)

Территориальное управление	Количество учащихся, принимавших участие в ВПР	Количество учащихся, получивших отметку «2»	Доля учеников, получивших отметку «2», от общего количества учащихся территориального управления МОиН СО (%)	Доля учеников, получивших отметку «2», от общего количества учащихся региона (%)
Самарская область	***27523***	***1758***	**-**	***6,48***
Западное ТУ	2126	85	3,99	0,3
Кинельское ТУ	823	42	5,1	0,15
Отрадненское ТУ	954	75	7,86	0,27

Территориальное управление	Количество учащихся, принимавших участие в ВПР	Количество учащихся, получивших отметку «2»	Доля учеников, получивших отметку «2», от общего количества учащихся территориального управления МОиН СО (%)	Доля учеников, получивших отметку «2», от общего количества учащихся региона (%)
Поволжское ТУ	1961	175	8,92	0,63
Самарское ТУ	9855	700	7,1	2,54
Северное ТУ	605	14	2,31	0.05
Северо-Восточное ТУ	756	60	7,93	0,21
Северо-Западное ТУ	802	98	12,2	0,35
Тольяттинское ТУ	6266	269	4,3	0,97
Центральное ТУ	1033	81	7,84	0,29
Юго-Восточное ТУ	506	56	11,06	0,2
Юго-Западное ТУ	1556	120	7,71	0,04
Южное ТУ	262	7	2,67	0,02

Таблица 20

Выполнение заданий группами учащихся

(в % от числа участников)

Регион	Кол-во уч.		1(1)	1(2)	2	3(1)	3(2)	3(3)	4	5(1)	5(2)	5(3)	6(1)	6(2)	7(1)	7(2)	8(1)	8(2)	8(3)
		Макс балл	1	3	1	2	1	1	1	1	1	1	1	1	2	1	1	3	1
Вся выборка	**1284448**		**84**	**66**	**65**	**75**	**75**	**87**	**75**	**78**	**59**	**73**	**42**	**25**	**71**	**70**	**67**	**38**	**47**
Самарская обл.	**27523**		**90**	**69**	**56**	**61**	**70**	**87**	**94**	**82**	**70**	**80**	**49**	**26**	**56**	**55**	**64**	**39**	**49**
Ср.% вып. уч. гр.баллов 2	**1758**		60	32	28	24	19	55	77	41	17	36	9	3	18	12	18	6	6
Ср.% вып. уч. гр.баллов 3	**11017**		86	58	49	51	57	83	92	74	56	71	33	12	41	38	44	21	27
Ср.% вып. уч. гр.баллов 4	**10925**		96	78	61	68	83	93	98	92	84	91	61	31	67	68	79	48	64
Ср.% вып. уч. гр.баллов 5	**3455**		99	91	76	88	95	98	99	98	96	98	88	66	88	90	98	82	96

Результаты выполнения проверочной работы по русскому языку

Структура проверочной работы

Вариант проверочной работы состояла 14 заданий, в том числе 5 заданий к приведенному тексту для чтения.

Задания 1-3, 7-12, 14 предполагают запись развернутого ответа, задания 4-6, 13 - краткого ответа в виде слова (сочетания слов).

Выполнение задания 1 оценивается по трем критериям от 0 до 9 баллов.

Ответ на задание 2 оценивается от 0 до 12 баллов.

Ответ на каждое из заданий 3, 4, 6, 7, 9, 11, 13 оценивается от 0 до 2 баллов.

Ответ на каждое из заданий 5, 8, 10, 12 оценивается от 0 до 3 баллов.

Ответ на задание 14 оценивается от 0 до 4 баллов.

Правильно выполненная работа оценивается 51 баллом.

Система оценивания выполнения работы

Полностью правильно выполненная работа оценивалась 51 баллом.

Результаты выполнения проверочной работы показали, что с заданиями проверочной работы справились 86,4% шестиклассников, причем 48,2% из них получили отметки «хорошо» и «отлично» (на 3% общий показатель выше, чем в среднем по России).

Диаграмма 27

Распределение групп баллов по русскому языку (%)

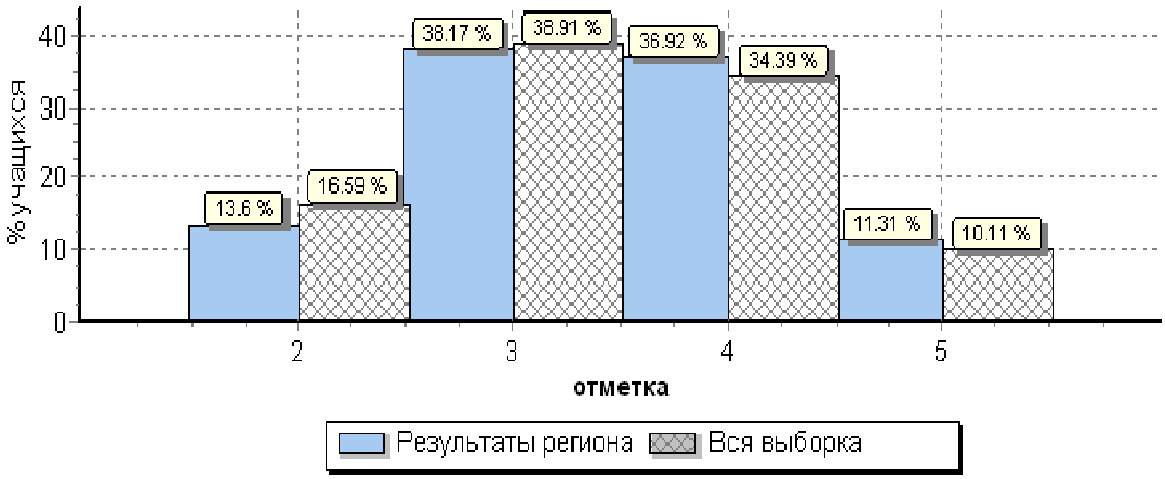

Диаграмма 28

Распределение групп баллов по русскому языку по кластерам город/село (%)

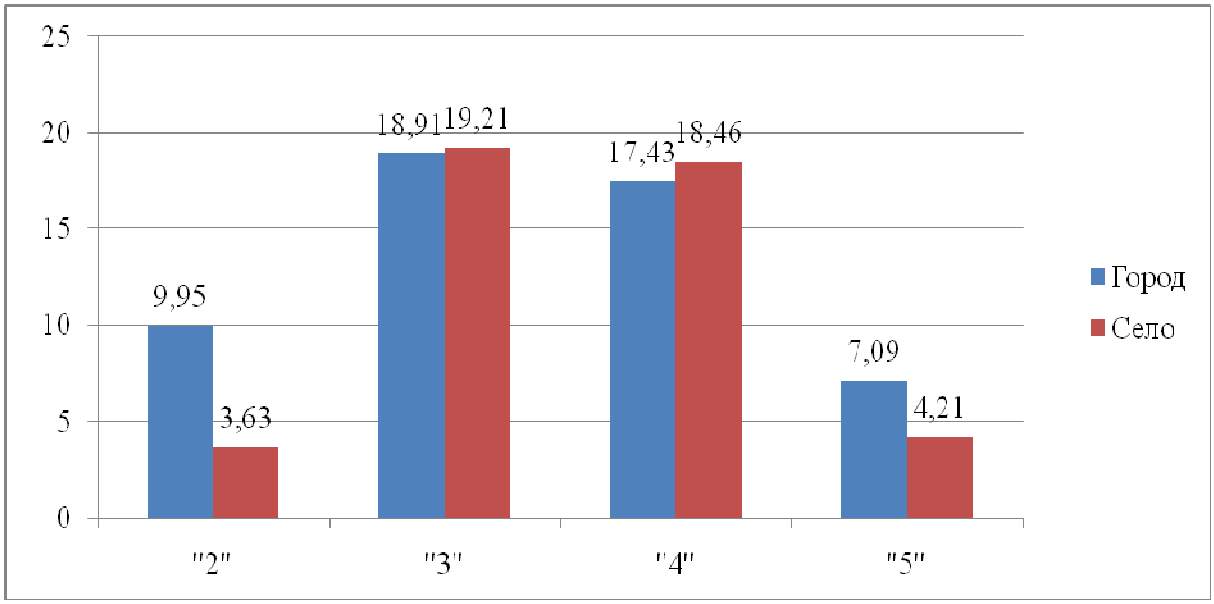

Таблица 21

Распределение групп баллов по Самарской области

Статистика по отметкам					
ВПР 2019 / 6 класс Русский язык					
Группы участников	Количество участников	Распределение групп баллов в кол.ед.			
		2	3	4	5
Самарская область	30 357	3764	10567	10221	3131
	Факт. кол-во участников	Распределение групп баллов в %			
	27 432	2	3	4	5
		13,6	38,17	36,92	11,31

Таблица 22

Распределение групп баллов по административно-территориальным единицам Самарской области (%)

Статистика по отметкам					
ВПР 2019 / 6 класс Русский Язык					
Группы участников	Количество участников	Распределение групп баллов в %			
		2	3	4	5
По РФ	1 242 598	16.5	38.9	34.4	10.1
Алексеевский муниципальный район	67	11.9	38.8	46.3	3
Безенчукский муниципальный район	293	10.2	43.3	34.5	11.9
Богатовский муниципальный район	122	15.6	45.1	33.6	5.7
Большеглушицкий муниципальный район	138	10.1	41.3	33.3	15.2
Большечерниговский муниципальный район	134	11.2	36.6	32.1	20.1
Камышлинский муниципальный район	80	17.5	46.2	26.2	10
Борский муниципальный район	172	23.8	39	29.7	7.6
Волжский муниципальный район	1058	17.6	42.7	33.5	6.2
Елховский муниципальный район	67	19.4	32.8	34.3	13.4
Исаклинский муниципальный район	112	15.2	32.1	38.4	14.3
Красноармейский муниципальный район	158	23.4	39.9	29.7	7
Красноярский муниципальный район	565	12.7	39.8	36.6	10.8
Нефтегорский муниципальный район	268	23.5	39.2	28.4	9
Пестравский муниципальный район	126	8.7	38.9	40.5	11.9
Кинельский муниципальный район	238	17.6	45	28.2	9.2
Кинель-Черкасский муниципальный район	416	20.9	40.1	32.2	6.7
Клявлинский муниципальный район	115	13.9	44.3	34.8	7
Кошкинский муниципальный район	175	31.4	34.3	29.7	4.6
Похвистневский муниципальный район	227	16.3	35.7	37	11

Приволжский муниципальный район	**145**	**14.5**	**48.3**	**29**	**8.3**
Сергиевский муниципальный район	**394**	**8.1**	**32.2**	**40.1**	**19.5**
Ставропольский муниципальный район	**486**	**17.7**	**39.5**	**32.7**	**10.1**
Сызранский муниципальный район	**195**	**8.7**	**41.5**	**42.1**	**7.7**
Хворостянский муниципальный район	**117**	**7.7**	**46.2**	**40.2**	**6**
Шигонский муниципальный район	**167**	**12**	**42.5**	**32.3**	**13.2**
Челно-Вершинский муниципальный район	**117**	**7.7**	**35**	**47**	**10.3**
Шенталинский муниципальный район	**105**	**9.5**	**40**	**39**	**11.4**
Сызрань	**1588**	**10.6**	**40.9**	**38.4**	**10.1**
Тольятти	**6310**	**8.8**	**37.4**	**41.2**	**12.5**
Похвистнево	**237**	**11**	**44.3**	**34.6**	**10.1**
Чапаевск	**655**	**17.1**	**41.7**	**31.8**	**9.5**
Самара	**9864**	**15.5**	**35.9**	**36.1**	**12.5**
Жигулевск	**453**	**14.8**	**37.7**	**38.6**	**8.8**
Кинель	**543**	**9**	**39.4**	**37.4**	**14.2**
Новокуйбышевск	**888**	**17.7**	**42.6**	**34.3**	**5.4**
Октябрьск	**206**	**6.3**	**38.3**	**42.7**	**12.6**
Отрадный	**413**	**13.6**	**43.3**	**33.9**	**9.2**
Самарская область (региональное подчинение)	**18**	**16.7**	**27.8**	**44.4**	**11.1**

Средний тестовый балл по региону зафиксирован на уровне 32,6. В 2018 г. средний тестовый балл по региону зафиксирован на уровне 31,8 (следовательно, на 0,8 балла в 2019 г. был улучшен показатель). За выполнение проверочной работы по русскому языку лишь 11,31% от общего количества учеников параллели 6-х классов, получили оценку «5».

Диаграмма 29

Соответствие отметок за выполненную работу и отметок по журналу (%)

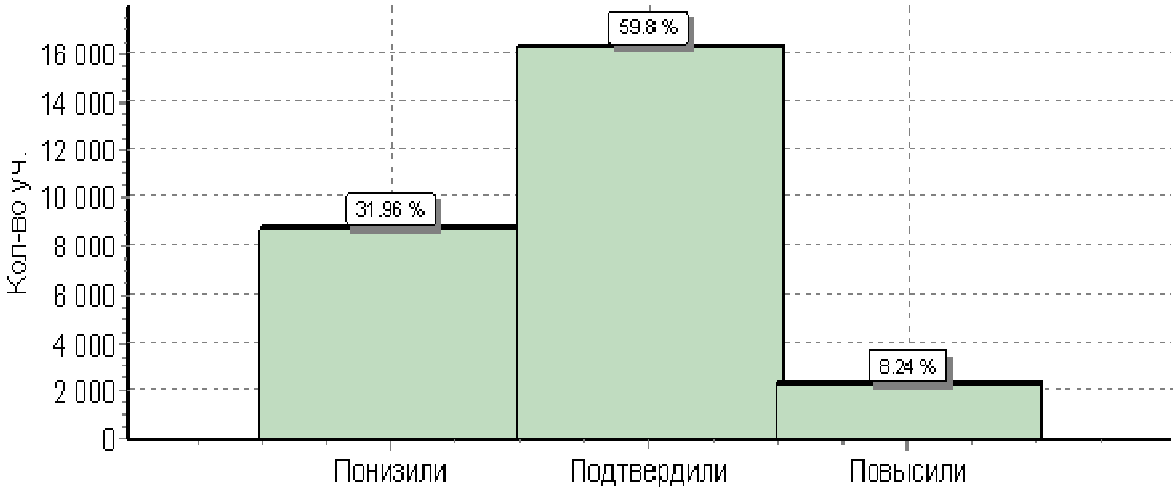

	Кол-во уч.	%
Понизили (Отм.< Отм.по журналу)	*8743*	*32*
Подтвердили (Отм.=Отм.по журналу)	*16357*	*60*
Повысили (Отм.> Отм.по журналу)	*2253*	*8*
Всего*:	**27353**	**100**

Диаграмма 30

Средний процент выполнения заданий группами учащихся

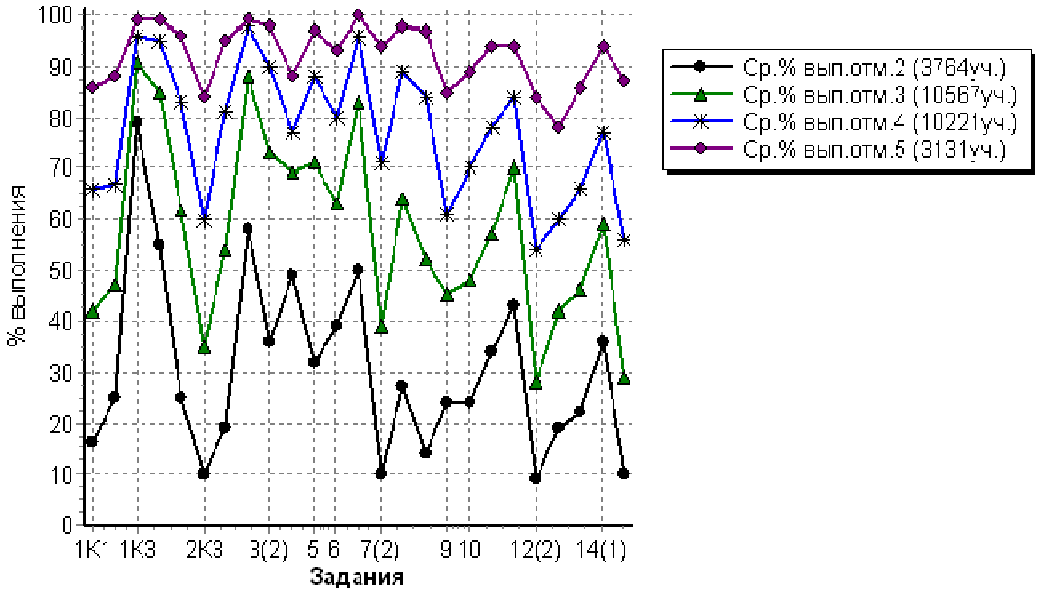

Таблица 23

Распределение обучающихся 6-х классов Самарской области, принимавших участие в ВПР, получивших оценку «5», по территориальным управлениям МОиН Самарской области (%)

Территориальное управление	Количество учащихся, принимавших участие в ВПР	Количество учащихся, получивших отметку «5»	Доля учеников, получивших отметку «5», от общего количества учащихся территориального управления МОиН СО (%)	Доля учеников, получивших отметку «5», от общего количества учащихся региона (%)
Самарская область	***27432***	***3131***	**-**	***11,31***
Западное ТУ	2156	223	10,34	0,8
Кинельское ТУ	781	99	12,67	0,36
Отрадненское ТУ	951	73	7,67	0,26
Поволжское ТУ	1946	114	5,85	0,41
Самарское ТУ	9864	1233	12,5	4,49
Северное ТУ	616	101	16,39	0,36
Северо-Восточное ТУ	771	81	10,5	0,29
Северо-Западное ТУ	807	78	9,66	0,28
Тольяттинское ТУ	6310	789	12,5	2,87
Центральное ТУ	939	89	9,47	0,32
Юго-Восточное ТУ	507	39	7,62	0,14
Юго-Западное ТУ	1494	142	9,5	0,5
Южное ТУ	272	48	17,64	0,17

Диаграмма 31

Распределение обучающихся 6-х классов Самарской области, принимавших участие в ВПР, получивших оценку «5», по территориальным управлениям МОиН Самарской области (%)

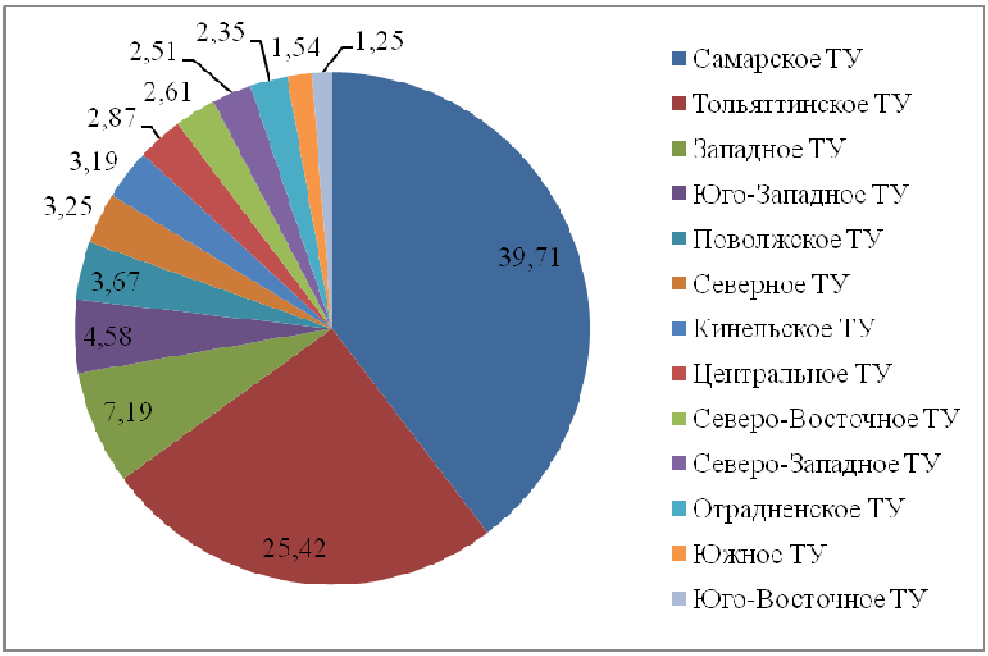

Диаграмма 32

Распределение обучающихся 6-х классов Самарской области, принимавших участие в ВПР, получивших оценку «2», по территориальным управлениям МОиН Самарской области (%)

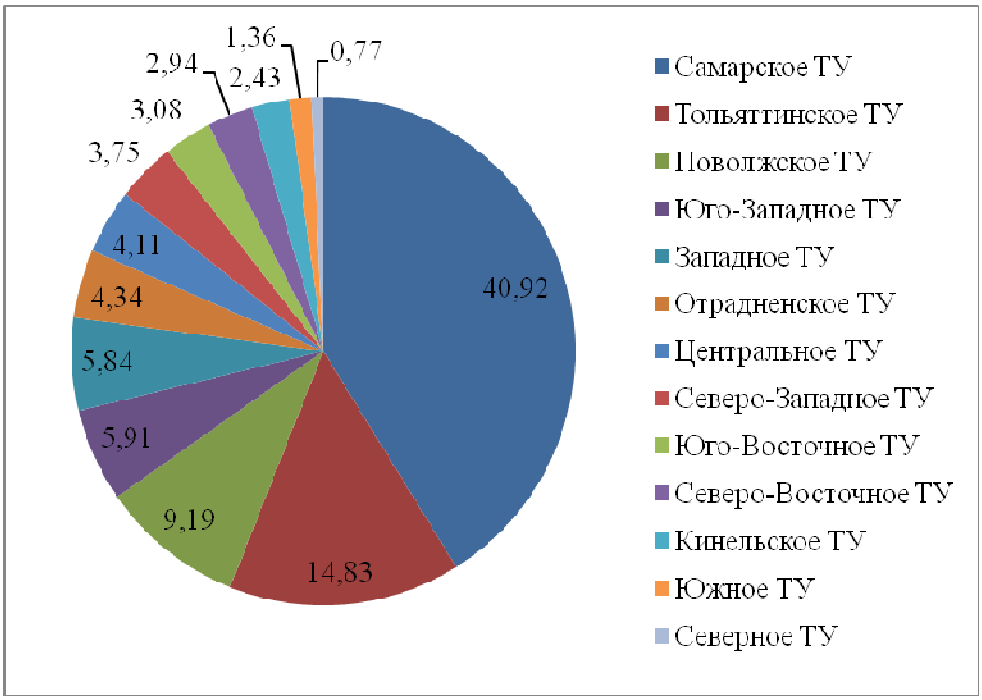

Таблица 24

Распределение обучающихся 6-х классов Самарской области, принимавших участие в ВПР, получивших оценку «2», по территориальным управлениям МОиН Самарской области (%)

Территориальное управление	Количество учащихся, принимавших участие в ВПР	Количество учащихся, получивших отметку «2»	Доля учеников, получивших отметку «2», от общего количества учащихся территориального управления МОиН СО (%)	Доля учеников, получивших отметку «2», от общего количества учащихся региона (%)
Самарская область	***27432***	***3764***	**-**	***13,6***
Западное ТУ	2156	218	10,1	0,79
Кинельское ТУ	781	91	11,65	0,33
Отрадненское ТУ	951	162	17,03	0,59
Поволжское ТУ	1946	343	17,62	1,25
Самарское ТУ	9864	1529	15,5	5,57
Северное ТУ	616	51	8,27	0,18
Северо-Восточное ТУ	771	110	14,26	0,4
Северо-Западное ТУ	807	140	17,3	0,51
Тольяттинское ТУ	6310	555	8,8	2,02
Центральное ТУ	939	153	16,29	0,55
Юго-Восточное ТУ	507	115	22,6	0,42
Юго-Западное ТУ	1494	220	14,72	0,8
Южное ТУ	272	29	10,66	0,1

Таблица 25

Выполнение заданий группами учащихся
(в % от числа участников)

Регион	Кол-во уч.		1К1	1К2	1К3	2К1	2К2	2К3	2К4	3(1)	3(2)	4	5	6	7(1)	7(2)	8(1)	8(2)	9	10	11	12(1)	12(2)	13(1)	13(2)	14(1)	14(2)
		Макс балл	4	3	2	3	3	3	3	1	1	2	3	2	1	1	2	1	2	3	2	1	2	1	1	2	2
Вся выборка	**1300220**		**55**	**57**	**92**	**87**	**67**	**49**	**57**	**80**	**67**	**72**	**74**	**62**	**88**	**54**	**71**	**63**	**46**	**53**	**59**	**68**	**50**	**48**	**57**	**55**	**39**
Самарская обл.	**27683**		**52**	**56**	**92**	**86**	**69**	**46**	**64**	**89**	**77**	**71**	**75**	**69**	**85**	**53**	**72**	**64**	**53**	**57**	**66**	**74**	**42**	**50**	**55**	**66**	**43**
Ср.% вып. уч. гр.баллов 2	**3764**		16	25	79	55	25	10	19	58	36	49	32	39	50	10	27	14	24	24	34	43	9	19	22	36	10
Ср.% вып. уч. гр.баллов 3	**10567**		42	47	91	85	62	35	54	88	73	69	71	63	83	39	64	52	45	48	57	70	28	42	46	59	29
Ср.% вып. уч. гр.баллов 4	**10221**		66	67	96	95	83	60	81	98	90	77	88	80	96	71	89	84	61	70	78	84	54	60	66	77	56
Ср.% вып. уч. гр.баллов 5	**3131**		86	88	99	99	96	84	95	99	98	88	97	93	100	94	98	97	85	89	94	94	84	78	86	94	87

Результаты выполнения проверочной работы по математике

Структура проверочной работы

Вариант проверочной работы содержит 13 заданий.

В заданиях 1-8, 10 необходимо записать только ответ.

В задании 12 нужно изобразить рисунок или требуемые элементы рисунка.

В заданиях 9, 11, 13 требуется записать решение и ответ.

Система оценивания выполнения работы

Полностью правильно выполненная работа оценивалась 16 баллами.

Результаты выполнения проверочной работы показали, что с заданиями проверочной работы справились 91,6% шестиклассников, причем 48,4% из них получили отметки «хорошо» и «отлично» (на 0,3% общий показатель выше, чем в среднем по России).

Диаграмма 33

Распределение групп баллов по математике (%)

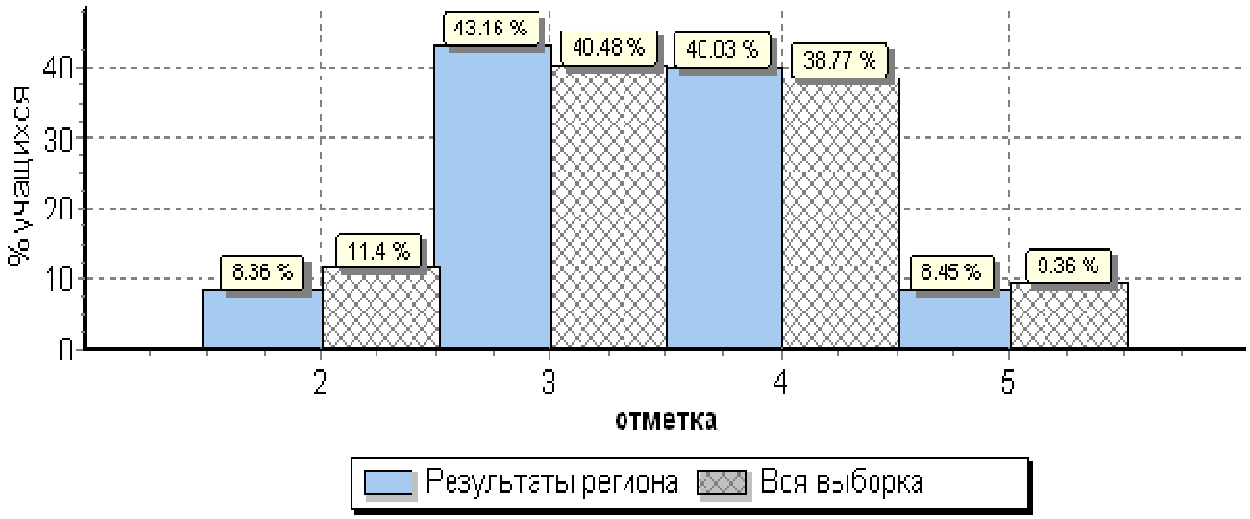

Диаграмма 34

Распределение групп баллов по математике по кластерам город/село (%)

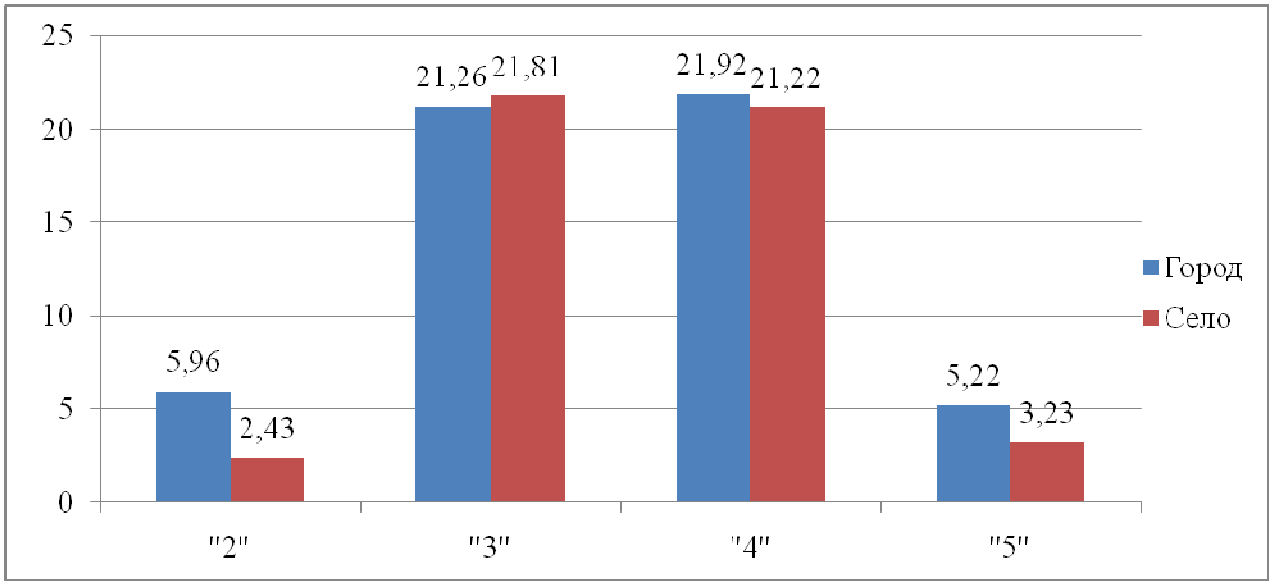

Таблица 26

Распределение групп баллов по Самарской области

Статистика по отметкам					
ВПР 2019 / 6 класс Математика					
Группы участников	Количество участников	Распределение групп баллов в кол.ед.			
		2	3	4	5
Самарская область	30 357	2302	11884	11021	2326
	Факт. кол-во участников	Распределение групп баллов в %			
	27 533	2	3	4	5
		8,36	43,16	40,03	8,45

Таблица 27

Распределение групп баллов по административно-территориальным единицам Самарской области (%)

Статистика по отметкам					
ВПР 2019 / 6 класс Математика					
Группы участников	Количество участников	Распределение групп баллов в %			
		2	3	4	5
По РФ	1 280 266	11.4	40.5	38.8	9.3
Самарская область	27533	8.36	43.16	40.03	8.45
Алексеевский муниципальный район	66	10.6	54.5	28.8	6.1
Безенчукский муниципальный район	291	6.9	51.5	34.4	7.2

Богатовский муниципальный район	**125**	**14.4**	**48.8**	**31.2**	**5.6**
Большеглушицкий муниципальный район	**138**	**1.4**	**48.6**	**43.5**	**6.5**
Большечерниговский муниципальный район	**134**	**8.2**	**41**	**39.6**	**11.2**
Камышлинский муниципальный район	**79**	**15.2**	**46.8**	**25.3**	**12.7**
Борский муниципальный район	**172**	**16.3**	**59.9**	**23.3**	**0.58**
Волжский муниципальный район	**1052**	**11.3**	**46.8**	**36**	**5.9**
Елховский муниципальный район	**64**	**10.9**	**42.2**	**42.2**	**4.7**
Исаклинский муниципальный район	**111**	**11.7**	**45**	**39.6**	**3.6**
Красноармейский муниципальный район	**158**	**11.4**	**51.9**	**33.5**	**3.2**
Красноярский муниципальный район	**564**	**9.8**	**51.4**	**34.4**	**4.4**
Нефтегорский муниципальный район	**267**	**10.5**	**55.1**	**32.2**	**2.2**
Пестравский муниципальный район	**126**	**4.8**	**45.2**	**40.5**	**9.5**
Кинельский муниципальный район	**240**	**15**	**50**	**29.6**	**5.4**
Кинель-Черкасский муниципальный район	**415**	**10.6**	**46**	**37.3**	**6**
Клявлинский муниципальный район	**114**	**7**	**49.1**	**37.7**	**6.1**
Кошкинский муниципальный район	**176**	**29**	**44.9**	**23.3**	**2.8**
Похвистневский муниципальный район	**224**	**10.7**	**48.7**	**35.3**	**5.4**
Приволжский муниципальный район	**207**	**12.6**	**50.7**	**31.4**	**5.3**
Сергиевский муниципальный район	**393**	**2.8**	**49.1**	**40.7**	**7.4**
Ставропольский муниципальный район	**574**	**14.6**	**47.4**	**32.6**	**5.4**
Сызранский муниципальный район	**192**	**5.2**	**44.8**	**40.1**	**9.9**
Хворостянский муниципальный район	**129**	**10.9**	**54.3**	**31**	**3.9**
Шигонский муниципальный район	**169**	**7.7**	**43.2**	**36.1**	**13**
Челно-Вершинский муниципальный район	**105**	**2.9**	**40**	**41**	**16.2**
Шенталинский муниципальный район	**107**	**4.7**	**40.2**	**49.5**	**5.6**

Сызрань	**1599**	**5.8**	**44.8**	**42.8**	**6.7**
Тольятти	**6259**	**5.7**	**41.2**	**42.7**	**10.4**
Похвистнево	**235**	**4.7**	**39.6**	**44.7**	**11.1**
Чапаевск	**654**	**11.9**	**47.1**	**33.9**	**7**
Самара	**9817**	**8.8**	**40.2**	**41.5**	**9.5**
Жигулевск	**476**	**9.7**	**47.1**	**38.7**	**4.6**
Кинель	**570**	**9.1**	**43.7**	**40.2**	**7**
Новокуйбышевск	**891**	**9.8**	**48.6**	**36.8**	**4.8**
Октябрьск	**208**	**1.4**	**33.2**	**49**	**16.3**
Отрадный	**415**	**6.7**	**40.7**	**44.1**	**8.4**
Самарская область (региональное подчинение)	**17**	**35.3**	**58.8**	**5,9**	**0**

Средний тестовый балл по Самарской области зафиксирован на уровне 9,17. В 2018 г. средний тестовый балл по региону зафиксирован на уровне 8,3 (следовательно, на 0,87 балла в 2019 г. был улучшен показатель). За выполнение проверочной работы по математике лишь 8,45% от общего количества учеников параллели 6-х классов, получили оценку «5».

Диаграмма 35

Соответствие отметок за выполненную работу и отметок по журналу (%)

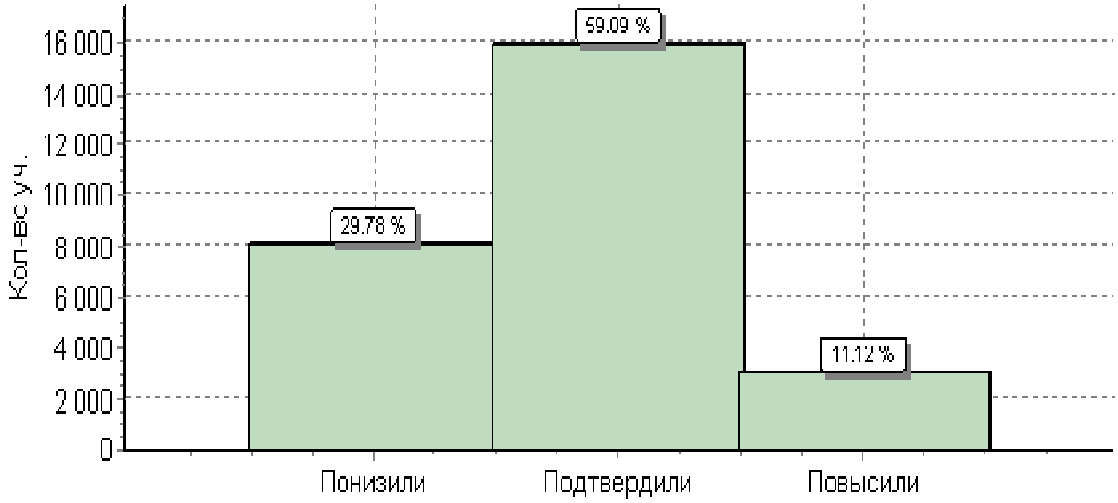

	Кол-во уч.	%
Понизили (Отм.< Отм.по журналу)	*8033*	*30*
Подтвердили(Отм.=Отм.по журналу)	*15937*	*59*
Повысили (Отм.> Отм.по журналу)	*3000*	*11*
Всего*:	**26970**	**100**

Диаграмма 36

Средний процент выполнения заданий группами учащихся

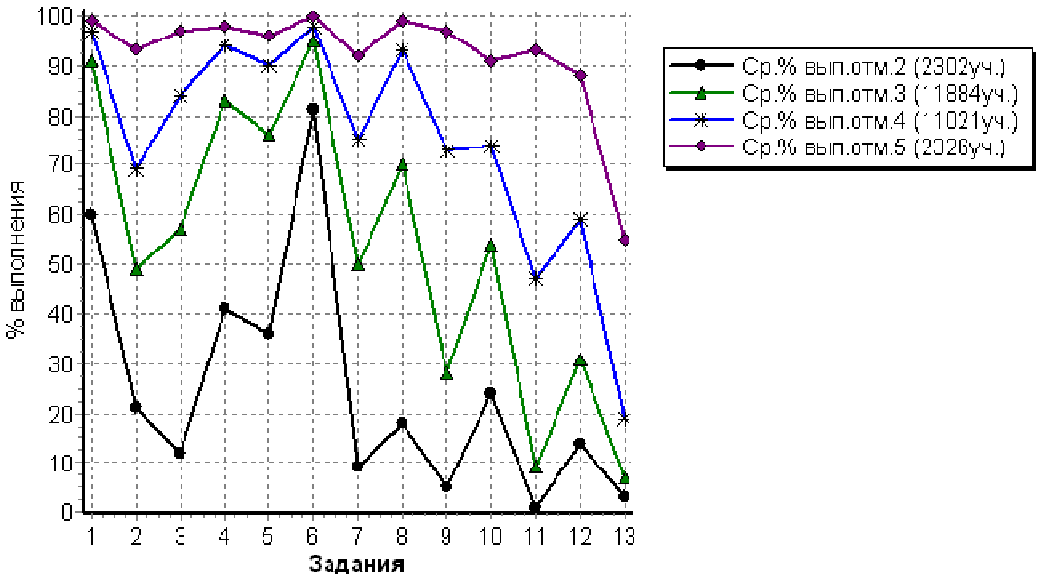

Диаграмма 37

Распределение обучающихся 6-х классов Самарской области, принимавших участие в ВПР, получивших оценку «5», по территориальным управлениям МОиН Самарской области (%)

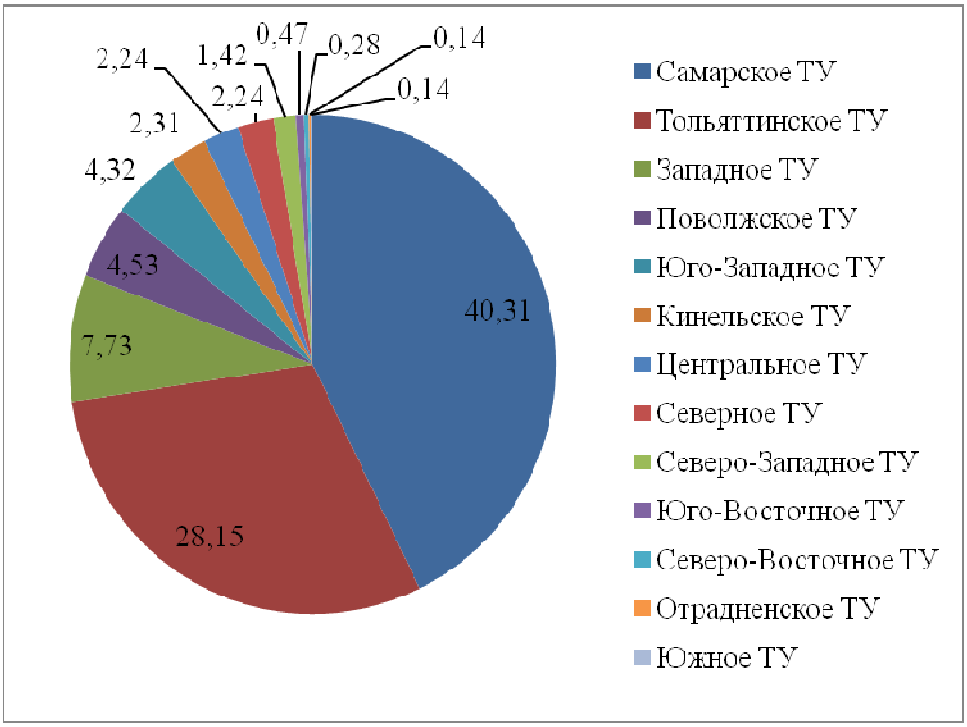

Таблица 28

Распределение обучающихся 6-х классов Самарской области, принимавших участие в ВПР, получивших оценку «5», по территориальным управлениям МОиН Самарской области (%)

Территориальное управление	Количество учащихся, принимавших участие в ВПР	Количество учащихся, получивших отметку «5»	Доля учеников, получивших отметку «5», от общего количества учащихся территориального управления МОиН СО (%)	Доля учеников, получивших отметку «5», от общего количества учащихся региона (%)
Самарская область	***27533***	***2326***	**-**	***8,45***
Западное ТУ	2168	179	8,25	0,65
Кинельское ТУ	810	53	6,54	0,19
Отрадненское ТУ	955	67	7	0.24
Поволжское ТУ	1943	105	5,4	0,38

Территориальное управление	Количество учащихся, принимавших участие в ВПР	Количество учащихся, получивших отметку «5»	Доля учеников, получивших отметку «5», от общего количества учащихся территориального управления МОиН СО (%)	Доля учеников, получивших отметку «5», от общего количества учащихся региона (%)
Самарское ТУ	9817	933	9,5	3,38
Северное ТУ	605	52	8,59	0,18
Северо-Восточное ТУ	763	59	7,73	0,21
Северо-Западное ТУ	804	33	4,1	0,11
Тольяттинское ТУ	6259	651	10,4	2,36
Центральное ТУ	1050	52	4,95	0,18
Юго-Восточное ТУ	505	11	2,17	0,03
Юго-Западное ТУ	1565	100	6,38	0,36
Южное ТУ	272	24	8,82	0,08

Диаграмма 38

Распределение обучающихся 6-х классов Самарской области, принимавших участие в ВПР, получивших оценку «2», по территориальным управлениям МОиН Самарской области (%)

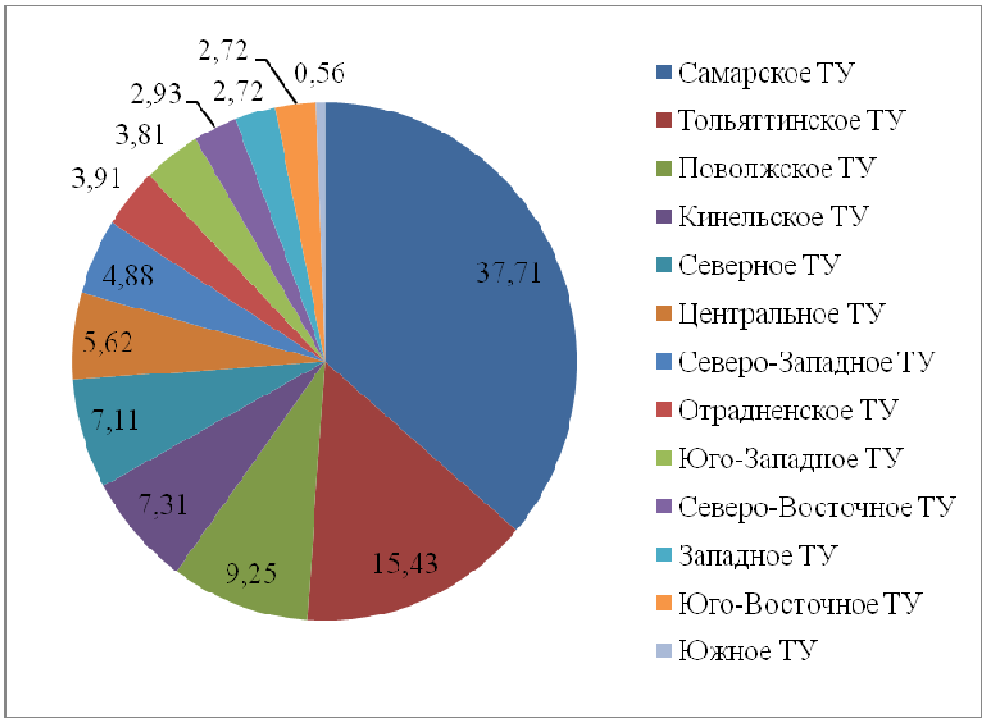

Таблица 29

Распределение обучающихся 6-х классов Самарской области, принимавших участие в ВПР, получивших оценку «2», по территориальным управлениям МОиН Самарской области (%)

Территориальное управление	Количество учащихся, принимавших участие в ВПР	Количество учащихся, получивших отметку «2»	Доля учеников, получивших отметку «2», от общего количества учащихся территориального управления МОиН СО (%)	Доля учеников, получивших отметку «2», от общего количества учащихся региона (%)
Самарская область	***27533***	***2302***	**-**	***8,36***
Западное ТУ	2168	119	5,48	0,43
Кинельское ТУ	810	88	10,86	0,31
Отрадненское ТУ	955	90	9,42	0,32
Поволжское ТУ	1943	214	11	0,77

Территориальное управление	Количество учащихся, принимавших участие в ВПР	Количество учащихся, получивших отметку «2»	Доля учеников, получивших отметку «2», от общего количества учащихся территориального управления МОиН СО (%)	Доля учеников, получивших отметку «2», от общего количества учащихся региона (%)
Самарское ТУ	9817	872	8,88	3,16
Северное ТУ	605	20	3,3	0,07
Северо-Восточное ТУ	763	68	8,91	0,24
Северо-Западное ТУ	804	113	14,05	0,41
Тольяттинское ТУ	6259	357	5,7	1,29
Центральное ТУ	1050	130	12,38	0,47
Юго-Восточное ТУ	505	63	12,47	0,22
Юго-Западное ТУ	1565	162	10,35	0,58
Южное ТУ	272	13	4,77	0,04

Таблица 30

Выполнение заданий группами учащихся

(в % от числа участников)

Регион	Кол-во уч.		1	2	3	4	5	6	7	8	9	10	11	12	13
		Макс балл	1	1	1	1	1	1	1	1	2	1	2	1	2
Вся выборка	**1293311**		**84**	**75**	**69**	**75**	**78**	**84**	**51**	**75**	**47**	**75**	**33**	**53**	**13**
Самарская обл.	**27533**		**91**	**59**	**68**	**85**	**80**	**96**	**60**	**78**	**50**	**63**	**30**	**46**	**16**
Ср.% вып. уч. гр.баллов 2	**2302**		*60*	*21*	*12*	*41*	*36*	*81*	*9*	*18*	*5*	*24*	*1*	*14*	*3*
Ср.% вып. уч. гр.баллов 3	**11884**		*91*	*49*	*57*	*83*	*76*	*95*	*50*	*70*	*28*	*54*	*9*	*31*	*7*
Ср.% вып. уч. гр.баллов 4	**11021**		*97*	*69*	*84*	*94*	*90*	*98*	*75*	*93*	*73*	*74*	*47*	*59*	*19*
Ср.% вып. уч. гр.баллов 5	**2326**		*99*	*93*	*97*	*98*	*96*	*100*	*92*	*99*	*97*	*91*	*93*	*88*	*55*